عرض تقديمي لدرس الاستماع والمناقشة والعمل الزوجي للوحدة السادسة Goal Super 1



تم تحميل هذا الملف من موقع المناهج السعودية	
موقع المناهج ⇦ المناهج السعودية ⇦ الصف الأول المتوسط ⇦ لغة انجليزية ⇦ الفصل الأول ⇦ ملفات متنوعة ⇦ الملف	
تاريخ إضافة الملف على موقع المناهج: 25-11-2026 11:04:50	
المزيد من مادة لغة انجليزية:	ملفات ا كتب للمعلم ا كتب للطالب ا اختبارات الكترونية ا اختبارات ا حلول ا عروض بوربوينت ا أوراق عمل منهج انجليزي ا ملخصات وتقارير ا مذكرات وبنوك ا الامتحان النهائي ا للمدرس

التواصل الاجتماعي بحسب الصف الأول المتوسط					
صفحة المناهج السعودية على فيسبوك					
المواد على تلغرام	التربية الاسلامية	اللغة العربية	اللغة الانجليزية	الرياضيات	

المزيد من الملفات بحسب الصف الأول المتوسط والمادة لغة انجليزية في الفصل الأول	
1	الدرس الأول الوحدة السادسة ورقة عمل work pair Discuss Listen
2	حلول مراجعة وتمارين تقوية لرفع مستوى التدني ورفع نواتج التعلم الوحدة الرابعة U5 Revision
3	مراجعة وتمارين تقوية لرفع مستوى التدني ورفع نواتج التعلم الوحدة الرابعة U5 Revision غير محلول
4	الدرس السابع الوحدة الخامسة ورقة عمل function meaning Form
5	الدرس السابع الوحدة الخامسة فهم المقروء function meaning Form

تحميل تطبيق المناهج للهواتف الذكية	
تطبيق المناهج على Store App (آبل)	تطبيق المناهج على Play Google (أندرويد)

SUPER

GOAL 1

almanahj.com/sa
2026 2025
موقع المناهج السعودية

SUPER GOAL 1

Term 1	Unit	1	Good Morning!	2
	Unit	2	What Day Is Today?	10
	Unit	3	What's That?	18
	Unit	4	Around the World	26
	Unit	5	Families, Families	34
			EXPANSION Units 1–5	42
Term 2	Unit	6	Is There a View?	48
	Unit	7	Where Do You Live?	56
	Unit	8	What Are You Doing?	64
	Unit	9	What Do You Do?	72
	Unit	10	What's School Like?	80
	Unit	11	What Time Do You Get Up?	88
			EXPANSION Units 6-11	96
Term 3	Unit	12	What Can You Do There?	108
	Unit	13	What Are You Going to Wear There?	116
	Unit	14	Let's Celebrate	124
	Unit	15	Then and Now	132
	Unit	16	What Did You Do Last Week?	140
			EXPANSION Units 12-16	148

الترم الثاني

Term 2	Unit	6	Is There a View?	48
	Unit	7	Where Do You Live?	56
	Unit	8	What Are You Doing?	64
	Unit	9	What Do You Do?	72
	Unit	10	What's School Like?	80
	Unit	11	What Time Do You Get Up?	88
			EXPANSION Units 6-11	96

الأول متوسط



almanahj.com





almanahj.com/sa
2026 2025
موقع المناهج السعودية







Covid 19

☺Avoid gathering !

☺We must wear a mask before going out.

☺Social distancing is not a choice, it is a must!

☺Keep a distance of 2 meters to avoid accountability



☺wash hands constantly.

Virtual Classroom Rules

 Be on time.	 Act like you're at school.	 Sit in I spot during class.
 Keep yourself muted.	 Turn off your viaeo.	 Raise your hand to talk.
 Listen.	 No eating during class.	 HAVE FUN AND DO YOUR BEST!

© 2020 www.thekindergartenmorgasboard.com

almanahj.com/sa
2026 2025
موقع المناهج السعودية





ارجو الالتزام بعدم كتابة أي تعليقات غير لائقة بالأدب العام.
علماً بأنه أي محادثة نصية او كتابية مسجلة تحت اسمك ورقم هويتك



وعلية سيتم معاقبة من لم تلتزم بالذوق العام والسلوك الحسن خلال تواجدك في المنصة او الفصول الافتراضية.



وذلك برفع شكوى وبلاغ رسمي ضدك بما تم كتابته او قولة والتواصل مع ولي الأمر والمسؤولين لاتخاذ الاجراء اللازم مع المخالفة.



ونتمنى وضع صوره في ملفك التعريفي لائقة بالمنصة التعليمية


Reminder!
في كل مكان
الله يراني
لأن الله بصير
الله IS
WATCHING YOU
Noureyah Alghamdi
الحاميها





To put a feeling, idea, or principle gradually into someone's mind, so that it has a strong influence on the way that person thinks or behaves.

almanahj.com/sa
2026 2025
موقع المناهج السعودية



نوريه الغامدي
العاميها
Noreyah Alghamdi


نوريه الغامدي
العاميها
Alghamdi
7) قذف المحصنات المؤمنات الغافلات
THE DANGERS OF
BACKBITING &
SLANDERING


Seven
Destructive Sins
Stay away from these
sins






I AM
WISE
BECAUSE
I LEARN FROM
MY MISTAKES









رب اجعل هذا البلد آمنا

رؤية VISION 2030
وزارة التعليم

المتوسطة 109



لا اتغيب عن المدرسة



أشجع زميلاتي على الانضباط

الثلاثاء ٢٠ - ٢-١٤٤٥

مبادرة أنا قدوة في انضباطي



أتجنب صديقات السوء

معلمات اللغة الإنجليزية:



أحافظ على كتبي



أجعلي والديك يفخرون بك
لحسن سلوكك واحترامك للمعلمات والعلم

منهج.com/sa 2025 موقع المناهج السعودية

سباط المدرسي



الحفاظ على النظافة الشخصية، والنظافة العامة والممتلكات العامة بالمدرسة مثل المقاعد والجدران والاجهزة



الحضور إلى المدرسة بشكل يومي، والبعد عن الغياب بدون أسباب



رسي
ة

almanahj.com/sa
موقع المناهج السعودية 2025



Sunday 4-2-1445\20 August 2023

الصف المقلوب

flipped classroom

الرجاء تحضير الدروس من خلال

الباركود على صفحات الدروس

أو من قنوات عين

للتفاعل مع أوراق العمل والأنشطة الصفية

YouTube







8 Reading

SG2 U6
Page 50

الحاميها

lesson materials that can help students in the flipped classroom



الحاميها

A **flipped classroom** is an instructional strategy and a type of blended learning, which aims to increase student engagement and learning by having students complete readings at home and work on live problem-solving during class time.

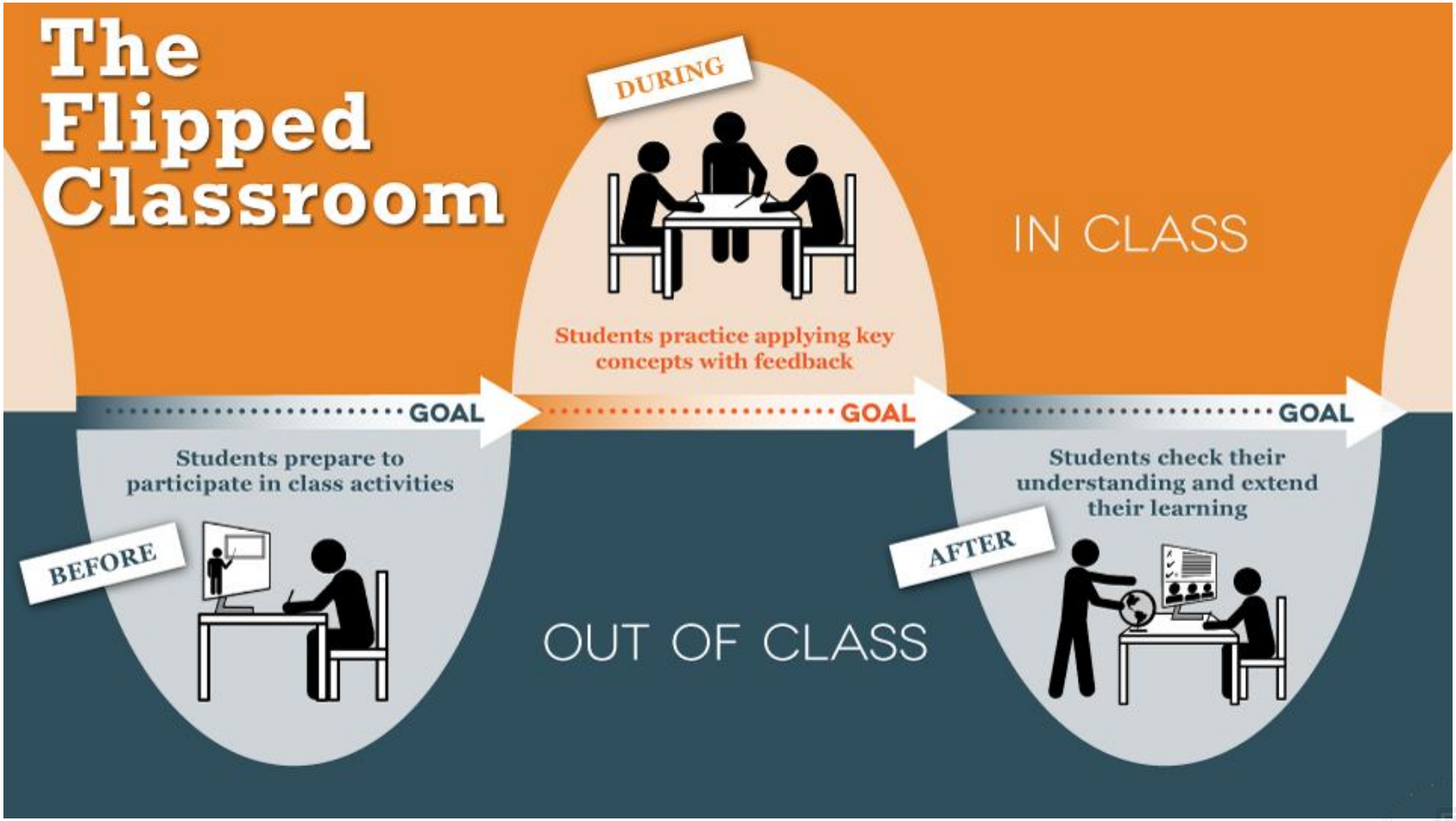

6 Is There a View?

Unit Goals

Vocabulary
Rooms of the house
Furniture
Prepositions of place

Functions
Talk about rooms in a house and objects in the rooms
Describe the location of objects
Describe houses

Grammar
There is/There are— affirmative, negative, *yes/no* questions, short answers
Prepositions: *in, in front of, behind, on, under*
Conjunctions: *and, but, or*

Listening
Listen for specific information to perform a task

Pronunciation
Yes/No question intonation

Reading
Unusual Houses

Writing
Describe your home

Project
Make a poster about a dream house

Page 159

الرجاء اختيار ٤ أعمدة من الكلمات
وكتابة ٤ كلمات من كل ٤ أعمدة
في كل وحدة دراسية



6 Is There a View?

VOCABULARY

Nouns

apartment
balcony
flower
garden
house
laundry
motorcycle
tree
view
yard

Nouns—Rooms of the house

bathroom
bedroom
dining room
garage
kitchen
laundry room
living room

Nouns—Furniture and things in a room

armchair
bathtub
bed
cabinet
chair
closet
curtains
desk
dishwasher
dryer
DVD player
lamp
laptop computer
microwave
mirror
refrigerator
rug
shelf
shower
sink
sofa
sound system
stove
table
toilet
TV
vase
washer

Adjectives

beautiful
comfortable
great
huge
pretty
small

Adverbs

downstairs
upstairs

Prepositions

behind
in
in front of
on
under

EXPRESSIONS

Ask for and give a description

Is/Are there...?
There is (There's)/There are . . .
What's . . . like?

Ask for and give a reason

Why?
Because . . .



almanahj.com/sa
2026 2025
موقع المناهج السعودية

ساند الحاميها للمعلمين والمعلمات
للطلاب والطالبات
وقف خيري تعليمي بلا مقابل
لوالدي رحمه الله والحاميها
ولوالدتي الغالية أطال الله في عمرها
اختكم المعلمة :
نوريه صالح الغامدي

Alhamiya Support for
teachers and students
Educational link,
Free of charge









لا أحلل من ينسب أعمالي لنفسه أو ينشرها بأسمة

لا أحلل من ينسب جهدي وتعبي ووقتي ووقت ابنائي الصغار
في تحضير البوربويلت وشرائحه واوراق العمل وتمارين المراجعة
والخطط العلاجية وغيرها لنفسه
هي للنفع العام في التعليم والتدريس وتبسيط المادة للطلاب والطالبات
والمعلمين والمعلمات في مجال التدريس وليس للبيع

وقف خيري لوالدي رحمه الله و الحاميها

أختكم نوريه صالح الحاميها الغامدي

almanahj.com/sa
2026 2025
موقع المناهج السعودية

6 Is There a View?

1 Listen and Discuss

2 Pair Work







SG1 U6
Page 48 and 49



Today: Sunday

Date:

10-5-1444 H

December 3rd \ 2022



everyone,
How is everything going?



6 Is There a View?

1 Listen and Discuss

2 Pair Work



Learning Objectives

SG1 U6
Page 48 and 49

Listen to the vocabulary related to house.

Name the rooms of a house

link contents to a room

describe houses

الأهداف التي سيكتسبها الطالب في الدرس

At the end of this session, the students will be able to name the rooms of a house ☑

At the end of this session, the students will be able to link contents to a room ☑

At the end of this session, the students will be able to describe houses ☑

6 Is There a View?

SG1 U6
Page 48

العاميها

Warm Up

For example,
Are there any windows in the classroom?
Is there a pencil on your desk?



almanahj.com/sa
2026 2025
موقع المناهج السعودية



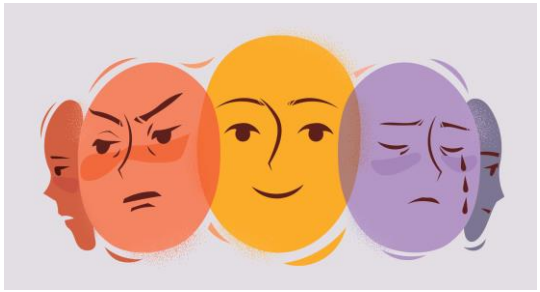

SG1 U6
Page 48

Emotions and Feelings



Emotional Map Strategy

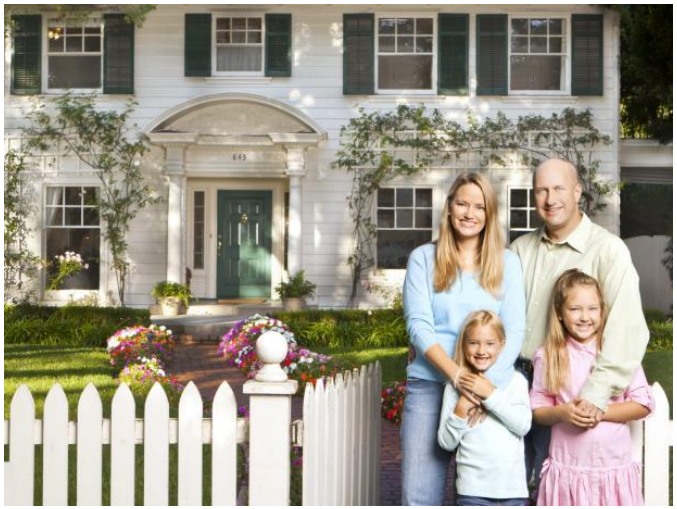

What do you think?

What do you feel?

Give a sentence describing the picture:

.....

.....





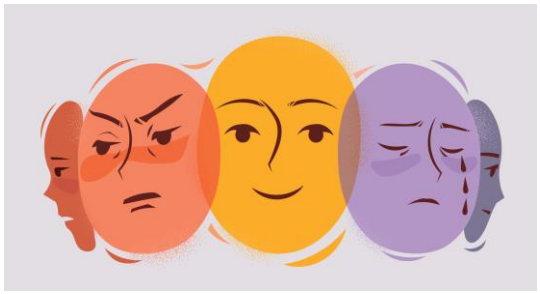

SG1 U6
Page 48



Emotional Map Strategy

Emotions and Feelings

The family has a big house.

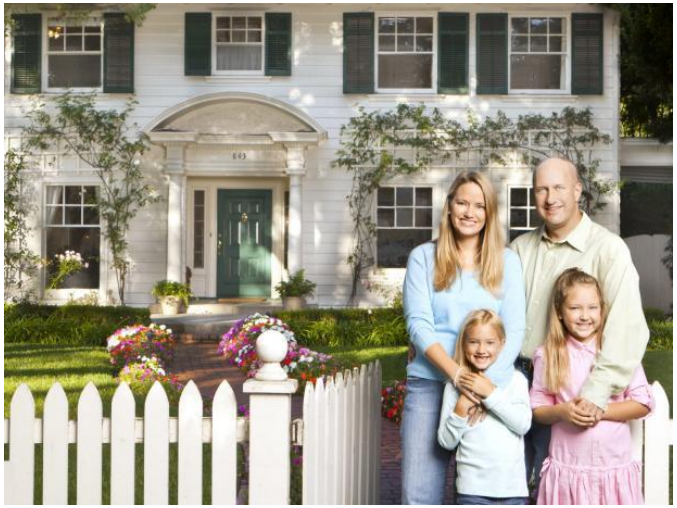

Showing their love for each other.
- Caring about each other.

What do you think?

What do you feel?

Give a sentence describing the picture:

It's not how big the house is, it's how happy the home is.

.....

.....





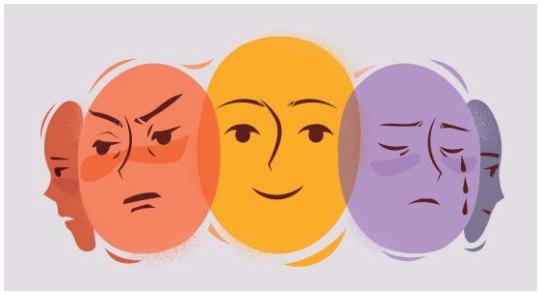

SG1 U6
Page 48

Emotions and Feelings



Emotional Map Strategy

homeless man

Homeless man sleeping in a public place and asking for help on street corner.



The man doesn't have a job .

The man lost his home because of fire or flooding.

Volunteering with a local organization can help homeless.

What do you think?

- Donate basic items like clothes.
- you can volunteer to cook a meal for homeless.

What do you feel?

Give a sentence describing the picture:



Find a new place to live and accept that you're going to miss your home and the space you created for you and your family.

You would want someone to help if you were in trouble and needed a hand.

1 Listen and Discuss

✅ قَالَ النَّبِيَّ -صَلَّى اللَّهُ عَلَيْهِ وَسَلَّمَ-: "مَنْ أَصْبَحَ مِنْكُمْ آمِنًا فِي سِرْبِهِ مُعَافًى فِي جَسَدِهِ عِنْدَهُ قُوتُ يَوْمِهِ فَكَأَنَّمَا حِيزَتْ لَهُ الدُّنْيَا بِحَذَافِيرِهَا".

فقد روى الترمذي رحمه الله عن أنس رضي الله عنه عن النبي صلى الله عليه وسلم قال: " من كانتِ الآخرةُ هَمَّهُ جعلَ اللَّهُ غناهُ في قلبِهِ وجمعَ لَه شملَهُ وأتتهُ الدُّنيا وَهيَ راغمةٌ ، ومن كانتِ الدُّنيا همَّهُ جعلَ اللَّهُ فقرَهُ بينَ عينيهِ وفرَّقَ عليهِ شملَهُ ، ولم يأتِهِ منَ الدُّنيا إلَّا ما قُدِّرَ لَهُ".



- وروى الزبير بن العوام -رضي الله عنه- أنَّ رسول الله -صلَّى الله عليه وسلَّم- قال: **"لَأَنْ يأخذَ أحدكم حَبْلَهُ، فيَأْتِي بحِزْمَةِ الحطبِ على ظهرِهِ فيَبيعها، فيَكُفَّ اللهُ بها وجهَهُ، خيرٌ لهُ من أن يسألَ الناسَ، أعطوهُ أو منعوهُ".**

1 Listen and Discuss

✅ قَالَ النَّبِيَّ -صَلَّى اللَّهُ عَلَيهِ وَسَلَّمَ-: "مَنْ أَصْبَحَ مِنْكُمْ آمِنًا فِي سِرْبِهِ مُعَافًى فِي جَسَدِهِ عِنْدَهُ قُوتُ يَوْمِهِ فَكَأَنَّمَا حِيزَتْ لَهُ الدُّنْيَا بِحَذَافِيرِهَا".

نوريه الغامدي
العامیها
Noureyah Alghamdi

فقد روى الترمذي رحمه الله عن أنس رضي الله عنه عن النبي صلى الله عليه وسلم قال: " من كانتِ الآخرةُ هَمَّهُ جعلَ اللَّهُ غناهُ في قلبِهِ وجمعَ لَه شملَهُ وأتتهُ الدُّنيا وَهيَ راغمةٌ ، ومن كانتِ الدُّنيا همَّهُ جعلَ اللَّهُ فقرَهُ بينَ عينيهِ وفرَّقَ عليهِ شملَهُ ، ولم يأتِهِ منَ الدُّنيا إلَّا ما قُدِّرَ لَهُ".





- وروى الزبير بن العوام -رضي الله عنه- أنَّ رسول الله -صلَّى الله عليه وسلَّم- قال: **"لَأَنْ يأخذَ أحدكم حَبْلَهُ، فيَأْتِي بحِزْمَةِ الحطبِ على ظهرِهِ فيَبيعها، فيَكُفَّ اللهُ بها وجهَهُ، خيرٌ لهُ من أن يسألَ الناسَ، أعطوهُ أو منعوهُ".**

1 Listen and Discuss

نوريه الغامدي
العاميها
Noureyah Alghamdi

14. اللَّهُمَّ اكْفِنِي بِحَلَالِكَ عَنْ حَرَامِكَ،
وَأَغْنِنِي بِفَضْلِكَ عَمَّنْ سِوَاكَ

O Allah! Suffice me with Your halal (lawful) and (save me) from Your haram (unlawful), and enrich me with Your favours so that I am not dependent upon anyone except You.

(جامع الترمذي، كتاب الدعوات ، احاديث شتى من ابواب الدعوات :3563) حسن

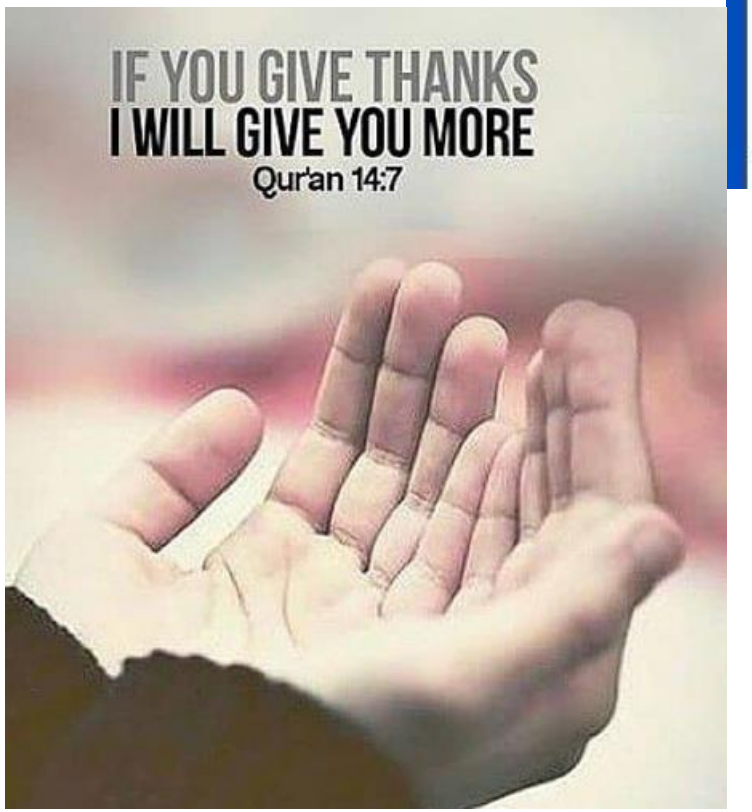



Some people lost their home when their dad died.

almanahj.com/sa
2026 2025
موقع المناهج السعودية

1 Listen and Discuss

SG1 U6
Page 48

العاميها

WATCH VIDEO

Use popcorn strategy

Write three rooms you saw in the video:







SG1 U6
Page 48

الحاميها

a place where people live
that consists of a set of rooms



apartment







a set of rooms for living in





SG1 U6
Page 48

الحاميها

a cupboard for storing clothing

closet









- storage space for clothes
- a small room or space in a wall where you can store things such as clothes and sheets.
- a piece of furniture with doors at the front and shelves inside, which is used for storing things.

Vocabulary



SG1 U6
Page 48

الحامیها

an enclosed area next to a building





yard





- an enclosed area next to a building or group of buildings.
- a flat area that is next to a building and often has a wall around it.


Vocabulary
SG1 U6
Page 48
الحاميها
a thick fabric for covering part of a floor
VOCABULARY
rug
الحاميها
- a piece of thick heavy cloth smaller than a carpet.
- a piece of thick material that you put on a floor.

Vocabulary

SG1 U6
Page 48

العاميها

a large container which keeps food and drink cold.

VOCABULARY

refrigerator





نوريه الغامدي
العاميها
Noureyah Alghamdi

- an equipment that uses electricity to preserve food at a cold temperature.

manahj.com/sa
2025
موقع المناهج السعودية





SG1 U6
Page 48

العاميها

attractive

pretty









- pleasing or attractive to the eye.

almanahj.com/sa
2026 2025
موقع المناهج السعودية

1 Listen and Discuss

SG1 U6
Pages 48 & 48

SG1 U6 – 1/Listen & Discuss -- page 48

listening skill

Leader name: _____



rug



a thick fabric for covering part of a floor

yard

an enclosed area next to a building



refrigerator



tree



☺Pre -listening

1. How many rooms are there in your house?----------
2. Who lives with you? ----------
3. What things do you have in your living room?----------

☺While- Listening

Choose the correct answer:

4. Tom's apartment is (huge – big – small).
5. Jim's house has (two – three – four) bedrooms.
6. There's a pretty (garden – garage – attic) in front of Jim's house.

☺Post-listening

What is your favorite room in your house? Why?

☺	I understand today's work
😐	I understand some of the work today but need some help with other parts.
☹	I don't really understand the work today and need some help.

Tr.Noureyah Alghamdi
SG1 – U6 - 1-Listen and Discuss p.48

نوريه الغامدي
الحاميها
Noureyah Alghamdi

almanahj.com/sa
2026 2025
موقع المناهج السعودية

1 Listen and Discuss

CD1, T34

SG1 U6
Page 48

Look at the rooms in this house. What is the same in your home? What is different?

Is there a car in the garage? (yes)
Is there a TV in the bathroom? (no)
Are there flowers in the garden? (yes)
Are there curtains in the bedroom? (no)

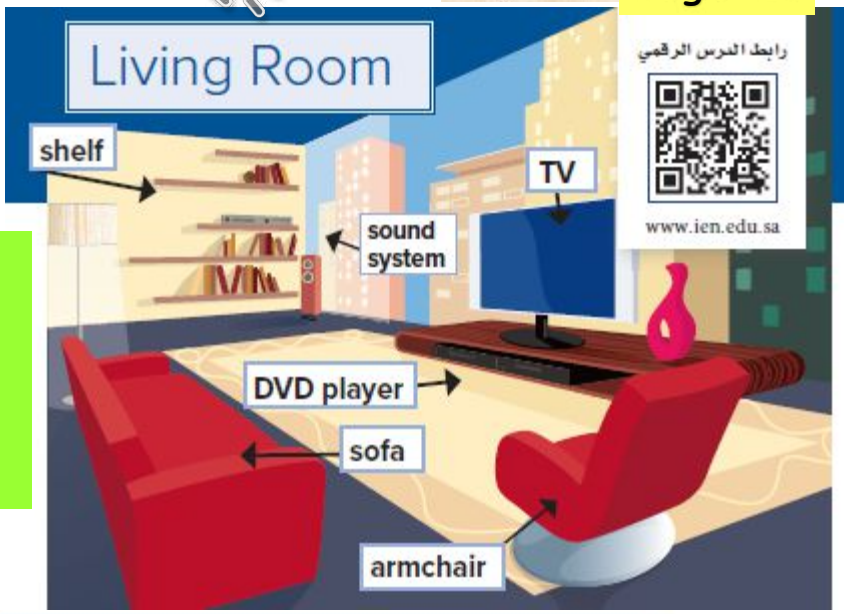

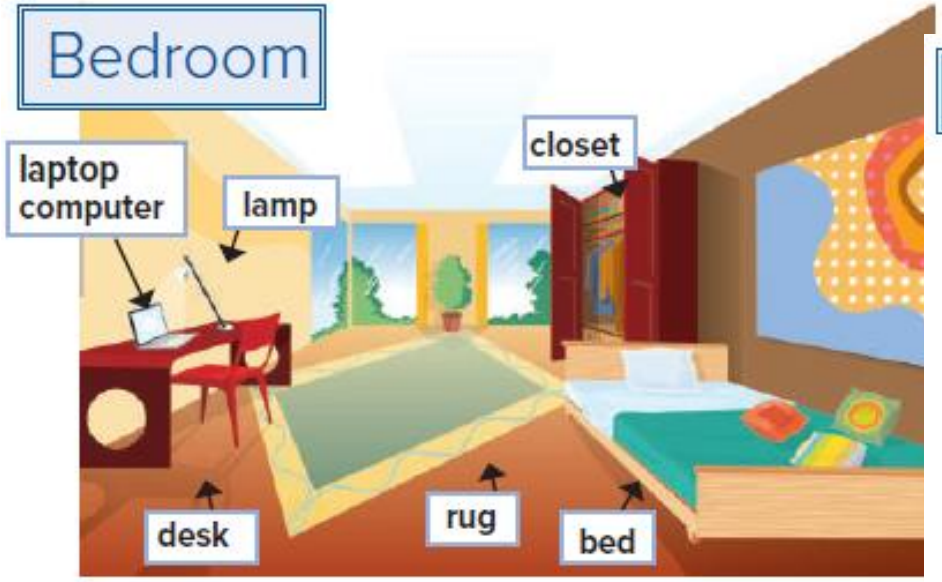

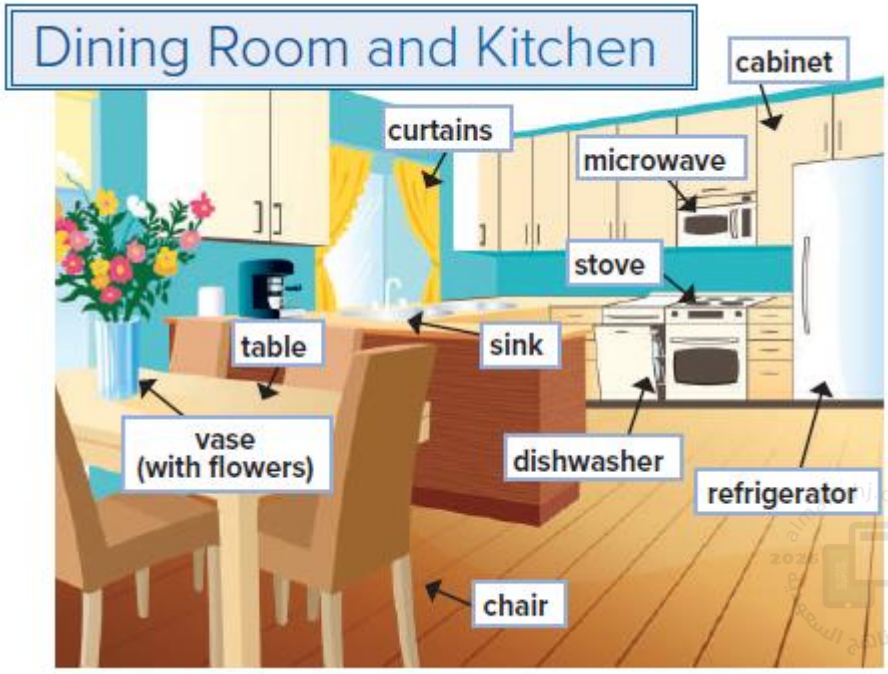

1 Listen and Discuss

CD1, T34

العاميها

SG1 U6
Page 48

Look at the rooms in this house. What is the same in your home? What is different?

Bathroom



Laundry Room



Garden/Yard

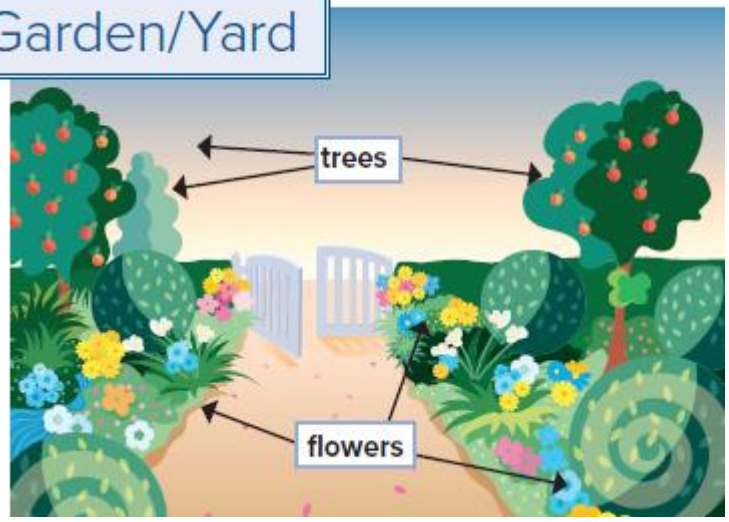

Garage



1 Listen and Discuss

CD1, T34

SG1 U6
Page 49

Look at the rooms in this house. What is the same in your home? What is different?



Jim's house is nice and big. It has three bedrooms and two bathrooms upstairs. Downstairs there's a living room, a dining room, and a kitchen. There's a pretty garden in front of the house. Behind the house, there are trees.



Omar's apartment is small, but it's very nice and comfortable. It has one bedroom and one bathroom. There's a comfortable living room, and there's a modern kitchen. There isn't a yard. But the apartment has a balcony with a beautiful view.

Which do you like more, the house or the apartment?
Do either of these homes look similar to homes in your country?

Does Omar's apartment have three bedrooms? (No, it doesn't.)
Does Jim's house have two bathrooms upstairs? (Yes, it does.)

1 Listen and Discuss

Quick Check

A. Vocabulary. Circle the things you have in your house.

B. Comprehension. Answer ***yes*** or ***no*** about the house on page 48.

1. yes There's a rug in the bedroom.
2. no There isn't a dishwasher in the kitchen.
3. yes There are trees in the yard.
4. no There aren't any flowers in the dining room.
5. yes There is a motorcycle in the garage.

almanahj.com/sa
2026 2025 موقع المناهج السعودية

2 Pair Work

CD1, T35

العاميها

SG1 U6
Page 49

A. **Ask** and **answer** about the rooms in the pictures.

- Is there a TV in the bedroom?
- No, there isn't.
- Are there curtains in the kitchen?
- Yes, there are.

B. **Ask** and **answer** about Jim's and Omar's homes.

- Is there a garden in front of Jim's house?
- Yes, there is.

C. **Ask** and **answer** about your home.

- What's in your bedroom?
- There's a bed, a desk, and a closet.

almanahj.com/sa
2026 2025
موقع المناهج السعودية

1 Listen and Discuss





SG1 U6
Page 49

العامیها Evaluate and assess the Listening **RUBRIC**

Power Looking at How I Listen		
Focus	Yes ☺	No ☹
I didn't interrupt my friends while they were listening		
Taking note	Yes ☺	No ☹
I wrote some notes of what I heard		
I wrote my opinion		
Information - events - ideas	Yes ☺	No ☹
I Put the steps I heard in order		
I predicted what is coming		
I wrote the main ideas		
I picked out key information from my lesson		
I answered specific questions from the listening activity		
pictures	Yes ☺	No ☹
I followed directions when I have pictures		
examples	Yes ☺	No ☹
I found examples that support the points of view I heard		
Vocabulary	Yes ☺	No ☹
I knew the meaning of unknown words from the context		
I noticed the feeling behind the words		
Summarize (paraphrase)	Yes ☺	No ☹
I repeated in my own words what I have just heard		



almanahj.com/sa
2026 2025
موقع المناهج السعودية

Friday 30-2-1445
Friday 15 September 2023

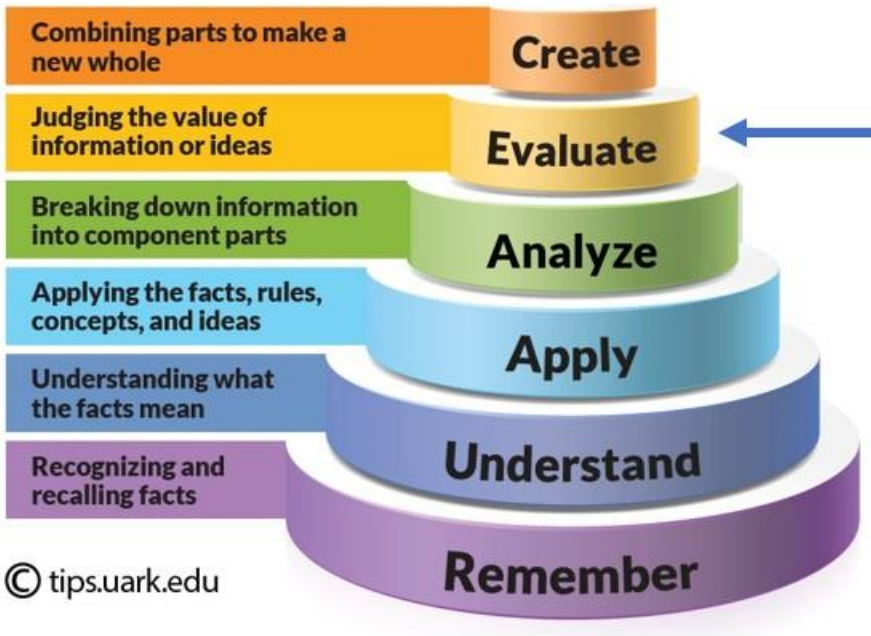

العاهيها Evaluate and assess the Listening **RUBRIC**



Power Looking at How I Listen		
Focus	Yes ☺	No ☹
I didn't interrupt my friends while they were listening		
Taking note	Yes ☺	No ☹
I wrote some notes of what I heard		
I wrote my opinion		
Information - events - ideas	Yes ☺	No ☹
I Put the steps I heard in order		
I predicted what is coming		
I wrote the main ideas		
I picked out key information from my lesson		
I answered specific questions from the listening activity		
pictures	Yes ☺	No ☹
I followed directions when I have pictures		
examples	Yes ☺	No ☹
I found examples that support the points of view I heard		
Vocabulary	Yes ☺	No ☹
I knew the meaning of unknown words from the context		
I noticed the feeling behind the words		
Summarize (paraphrase)	Yes ☺	No ☹
I repeated in my own words what I have just heard		

almanahj.com/sa
2026 2025
موقع المناهج السعودية

LIVEWORKSHEETS

SG1 U6
Page 49

https://www.liveworksheets.com/yi641373ty

CLICK

10/10

My home

Drag the words and drop them into the correct rooms.



نوريه الغامدي
العاميها
Noreyah Alghamdi

ساند الحاميها للمعلمين والمعلمات
للطلاب والطالبات
وقف خيري تعليمي بلا مقابل
لوالدي رحمه الله والحاميها
ولوالدتي الغالية أطال الله في عمرها
اختكم المعلمة :
نوريه صالح الغامدي

Alhamiya Support for
teachers and students
Educational link,
Free of charge









لا أحلل من ينسب أعمالي لنفسه أو ينشرها بأسمة

لا أحلل من ينسب جهدي وتعبي ووقتي ووقت ابنائي الصغار
في تحضير البوربويلت وشرائحه واوراق العمل وتمارين المراجعة
والخطط العلاجية وغيرها لنفسه
هي للنفع العام في التعليم والتدريس وتبسيط المادة للطلاب والطالبات
والمعلمين والمعلمات في مجال التدريس وليس للبيع

وقف خيري لوالدي رحمه الله و الحاميها

أختكم نوريه صالح الحاميها الغامدي

almanahj.com/sa
2026 2025
موقع المناهج السعودية

HOMEWORK platform

مدرستي Madrasati



:Which of the following rooms are in your house

- [x] bedroom
- [x] kitchen
- [x] bathroom
- [ ] classroom
- [ ] waiting room

من واجب المنصة للتذكير

almanahj.com/sa
2026 2025
موقع المناهج السعودية

HOMEWORK platform

مدرستي Madrasati

SCHOOL PLATFORM



.....This is my



bedroom ✓

bathroom ○

kitchen ○

من واجب المنصة للتذكير

almanahj.com/sa
2026 2025
موقع المناهج السعودية

6 Is There a View?

بعد حل ورقة العمل
يتم ارسال صورة لذلك
في قسم الإثراءات
على المنصة

LIVEWORKSHEETS

Do the live Worksheet Exercise

then upload the photo of the completed activity.

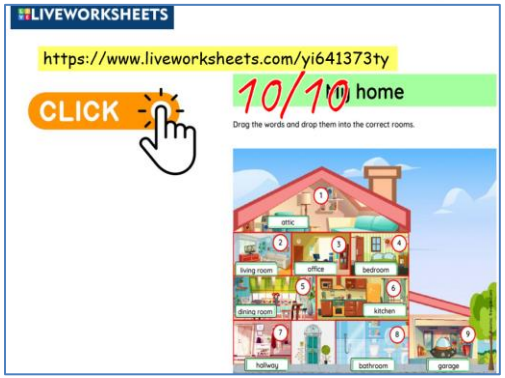

live worksheet\



activity

يكتفى بصورة واحدة لتمرين واحد فقط☺



6 Is There a View?

almanahj.com/sa
2026 2025
موقع المناهج السعودية

6 Is There a View?

Workbook

بعد حل الواجب
يتم ارسال صورة لذلك
في قسم الأنشطة
على المنصة

Page 209
EX A and B



☺يكتفى بصورة واحدة لتمرين واحد فقط



6 Is There a View?

almanahj.com/sa
2026 2025
موقع المناهج السعودية

العلامة (*) تعني أن الحقول مطلوبة

المقرر *

المرحلة المتوسطة - الصف الأول المتوسط - الفصل الدراسي الثاني - Super Goal

?Is There A View

Listening and Discuss + Pair work

اسم النشاط*

SG1 U6 Listen Discuss T2 1444 workbook

تصنيف النشاط*

أخرى

اخرى

workbook

مستوى التصنيف*

◉ منهجي ○ غير منهجي

مصدر النشاط*

○كتاب الطالب○نشاط خارجي أو من ملف◉كتاب النشاط

الوصف

SG1 U6 Listen Discuss T2 1444 workbook
.Complete Workbook Page 209 Exercise A and upload the photo of the completed activity

رقم الصفحة*

209

رقم السؤال في الكتاب*

209

طريقة تسليم النشاط*

◉ ملف ○ كتابة ○ خارج النظام

نطاق النشاط*

◉ خاص بي فقط ○ متاح لجميع معلمي المدرسة





almanahj.com/sa
2026 2025
موقع المناهج السعودية



Homework



Assign page 209 for practice with vocabulary for rooms in a house, objects in the rooms, and prepositions of location.

Ex A + B





6 Is There a View?



Page 209

A Write the names of the items.

1. stove
2. rug
3. vase
4. lamp
5. chair
6. TV
7. mirror
8. sink
9. bed
10. closet

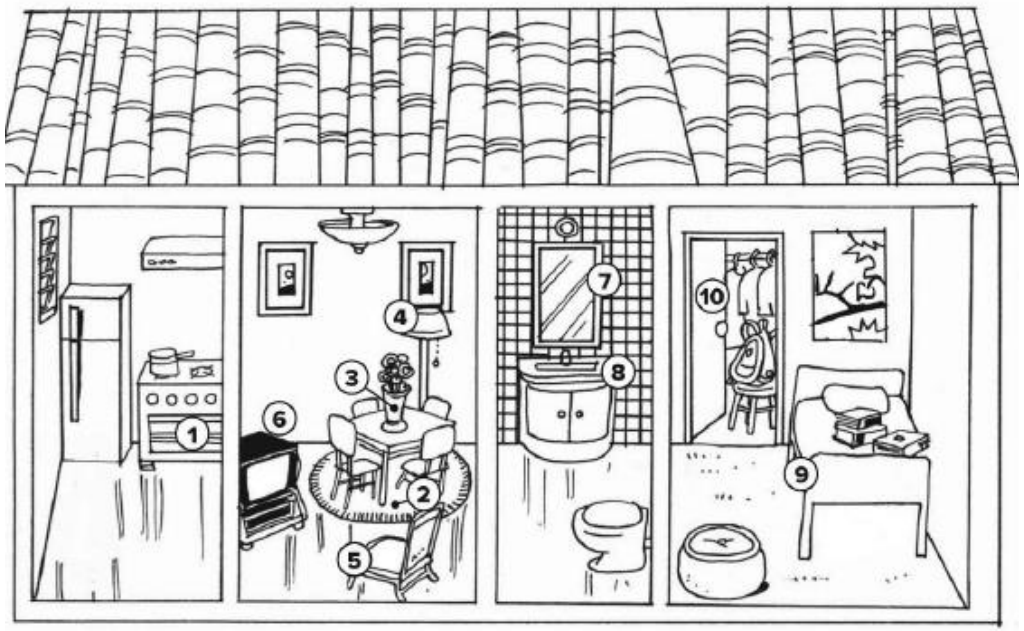

A

1. stove
2. rug
3. vase (with flowers)
4. lamp
5. chair
6. TV
7. mirror
8. sink
9. bed
10. closet

almanahj.com/sa

Page 209

B Complete the sentences. Use ***behind***, ***in front of***, ***under***, ***on***, or ***in***.

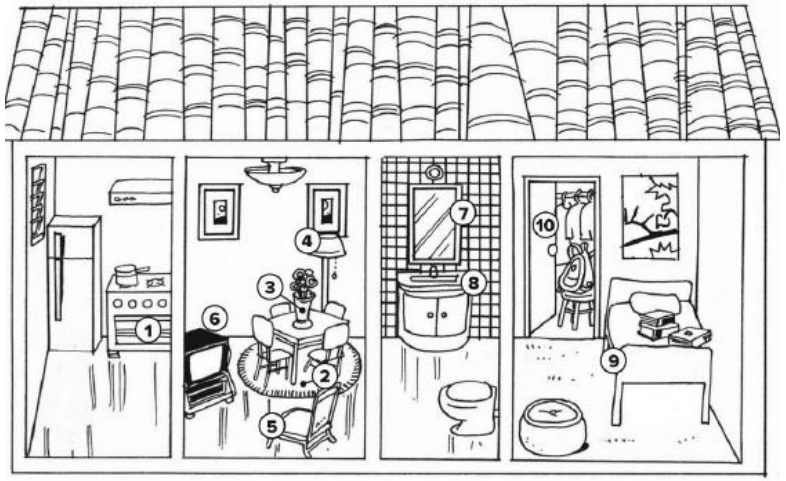

1. The mirror is **in** the bathroom.
2. The backpack is **in** the closet.
3. The rug is **under** the table.
4. The flowers are **on** the table.
5. The big chair is **in front of** the TV.
6. The sink is _____ the mirror.
7. The bed is _____ the bedroom.
8. The lamp is _____ the table.
9. The books are _____ the bed.
10. The poster is _____ the wall.

B

1. in
2. in
3. under
4. on
5. in front of
6. under
7. in
8. behind
9. on
10. on

أتمنى الاهتمام بمتابعة الدروس
في قنوات **عين** الرسمية من
وزارة التعليم





T.Noureyah Alghamdi

The end

ساند الحاميها للمعلمين والمعلمات
للطلاب والطالبات
وقف خيري تعليمي بلا مقابل
لوالدي رحمه الله والحاميها
ولوالدتي الغالية أطال الله في عمرها
اختكم المعلمة :
نوريه صالح الغامدي

Alhamiya Support for
teachers and students
Educational link,
Free of charge









لا أحلل من ينسب أعمالي لنفسه أو ينشرها بأسمة

لا أحلل من ينسب جهدي وتعبي ووقتي ووقت ابنائي الصغار
في تحضير البوربويلت وشرائحه واوراق العمل وتمارين المراجعة
والخطط العلاجية وغيرها لنفسه
هي للنفع العام في التعليم والتدريس وتبسيط المادة للطلاب والطالبات
والمعلمين والمعلمات في مجال التدريس وليس للبيع

وقف خيري لوالدي رحمه الله و الحاميها

أختكم نوريه صالح الحاميها الغامدي

almanahj.com/sa
2026 2025
موقع المناهج السعودية

Language Builder

Point out that the plural of *shelf* is *shelves*. In the U.S., people generally use the word *yard* to refer to the area outside the house. They use the words *front yard* and *backyard* to talk about those specific parts of the yard. *Garden* refers to a specific part of the yard with flowers or, perhaps, fruits and vegetables.

almanahj.com/sa
2026 2025
موقع المناهج السعودية

Irregular Verbs

Base Form	Simple Past
be	was/were
become	became
buy	bought
come	came
cut	cut
do	did
draw	drew
drink	drank
drive	drove
eat	ate
fight	fought
find	found
get (up)	got (up)
give	gave
go	went
hang	hung
have	had
hear	heard
know	knew
leave	left
lend	lent
make	made
mean	meant
meet	met
read	read
ride	rode
run	ran
say	said
see	saw
sell	sold
send	sent
sing	sang
sit	sat
sleep	slept
speak	spoke
spend	spent
sweep	swept
swim	swam
take	took
teach	taught
think	thought
understand	understood
wake (up)	woke (up)
wear	wore
write	wrote

almanahj.com/s