

أوراق عمل مدرسة الأندلس نهاية الفصل غير مجانية



تم تحميل هذا الملف من موقع المناهج القطرية

موقع المناهج ⇨ المناهج القطرية ⇨ الصف السادس ⇨ رياضيات ⇨ الفصل الأول ⇨ ملفات متنوعة ⇨ الملف

تاريخ إضافة الملف على موقع المناهج: 19:21:04 2025-12-12

ملفات اكتب للمعلم اكتب للطالب ا اختبارات الكترونية ا اختبارات ا حلول ا عروض بوربوينت ا أوراق عمل منهج انجليزي ا ملخصات وتقارير ا مذكرات وبنوك ا الامتحان النهائي للمدرس

المزيد من مادة رياضيات:

إعداد: مدرسة الأندلس

التواصل الاجتماعي بحسب الصف السادس



صفحة المناهج القطرية على فيسبوك

الرياضيات

اللغة الانجليزية

اللغة العربية

التربية الاسلامية

المواد على تلغرام

المزيد من الملفات بحسب الصف السادس والمادة رياضيات في الفصل الأول

أوراق عمل الوحدة الثالثة مدرسة الخور مع الإجابة النموذجية

1

أوراق عمل الوحدة الرابعة مدرسة الخور مع الإجابة النموذجية

2

أوراق عمل الوحدة الرابعة مدرسة المرخية مع الإجابة النموذجية

3

أوراق عمل مدرسة الأندلس نهاية الفصل مع الإجابة النموذجية

4

أوراق عمل الوحدة الثالثة مدرسة المرخية مع الإجابة النموذجية

5

مدرسة الأندلس الخاصة للبنات
العام الأكاديمي 2026/2025

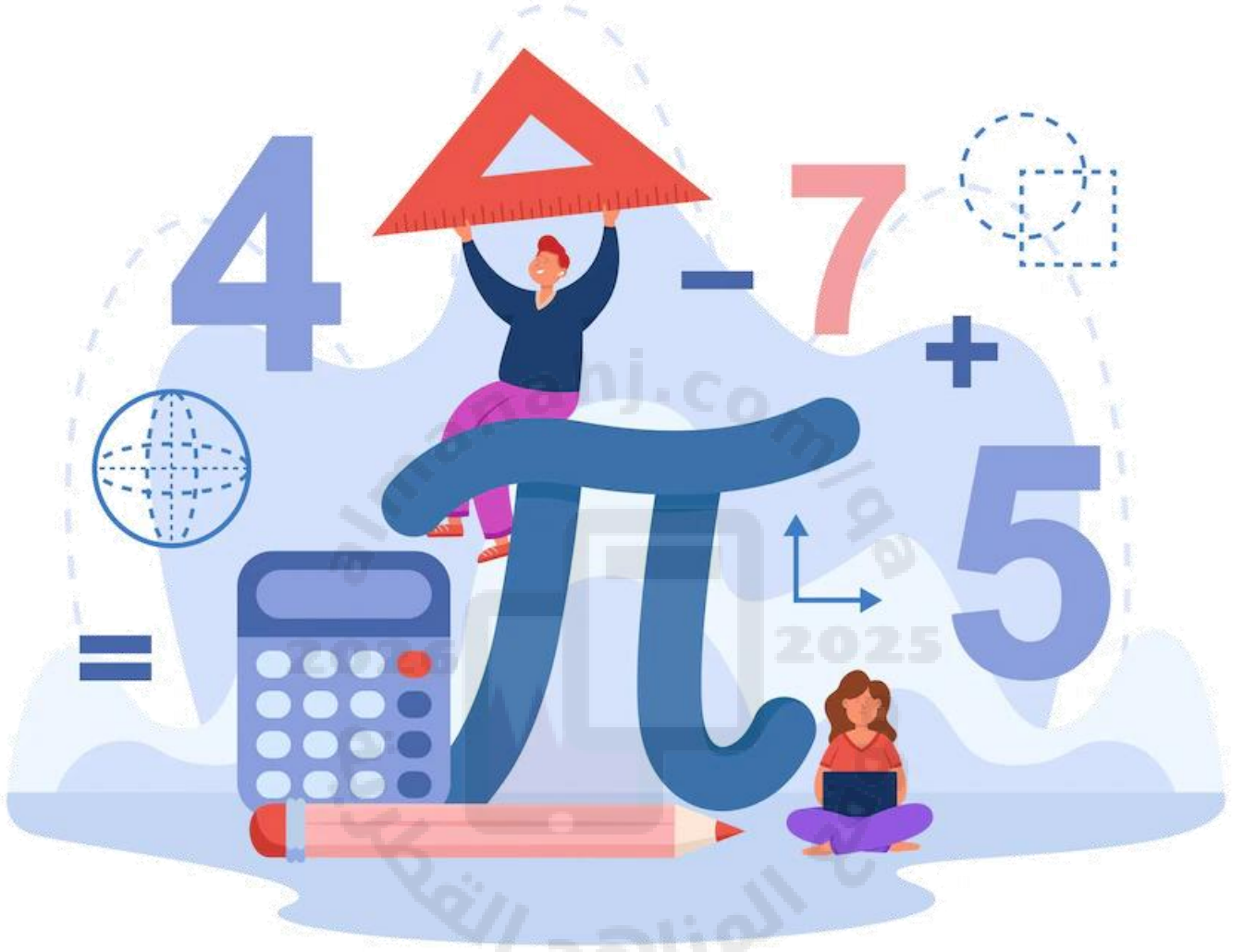

الأوراق الاثرائية الشاملة لنهاية الفصل الدراسي الأول

مادة الرياضيات

الصف السادس الابتدائي

اسم الطالبة/.....

الصف والشعبة /.....



الوحدة الثالثة

السؤال الأول: الأسئلة الموضوعية:
اختر الإجابة الصحيحة:

	ما ناتج القوة 7^3	1
A	121	---/2
B	124	
C	343	
D	325	

	ما ناتج القوة 3^2	2
A	5	---/2
B	9	
C	6	
D	10	

ما أس المقدار .		3
$(0.3)^2$		
A	2	---/2
B	3	
C	4	
D	5	

ما أس المقدار		4
$(2.5)^6$		
A	2	---/2
B	3	
C	6	
D	5	

ما العامل المشترك الأكبر للزوج أدناه.		5
22, 55		
A	9	---/2
B	10	
C	11	
D	15	

ما المضاعف المشترك الأصغر للزوج أدناه.		6
7, 21		
A	24	---/2
B	21	
C	32	
D	40	

أي مما يأتي يمثل عدداً أولياً؟		7
A	12	---/2
B	13	
C	20	
D	32	

أي مما يأتي يمثل قيمة المقدار أدناه؟		8
$2 \times 2 \times 2 =$		
A	8	---/2
B	12	
C	16	
D	32	

<p>أي مما يأتي يمثل حد ذو قيمة عددية ثابتة.</p> $\frac{1}{5}z + b + 9$	9
<p>[A] $\frac{1}{5}z$</p>	---/2
<p>[B] b</p>	
<p>[C] 9</p>	
<p>[D] 3</p>	

<p>أي مما يلي <u>ليس</u> عدد أولياً؟</p>	10
<p>[A] 2</p>	---/2
<p>[B] 3</p>	
<p>[C] 12</p>	
<p>[D] 13</p>	

<p>أي المقادير الجبرية التالية يمثل الموقف أدناه.</p> <p>m مضافاً إلى العدد 6</p>	11
<p>[A] $6m$</p>	---/2
<p>[B] $m \div 6$</p>	
<p>[C] $6 - m$</p>	
<p>[D] $m + 6$</p>	

أي مما يأتي يمثل قيمة المقدار أدناه؟		12
$4^2 + (3.3 - 2.3)$		
A	4	---/2
B	8	
C	10	
D	17	

أي مما يأتي يمثل قيمة المقدار أدناه عند $b = 3$ ؟		13
$4b - 8$		
A	4	---/2
B	8	
C	10	
D	21	

أي مما يأتي يمثل عدد الحدود في المقدار الجبري أدناه .		14
$\frac{1}{5}z + b + 9$		
A	2	---/2
B	1	
C	9	
D	3	

الأسئلة المقالية:

السؤال الثاني

أوجد قيمة كل قوة أو مقدار .

A. $(\frac{1}{6})^3$ _____

B. 4^3 _____

C. $(0.5)^2$ _____

D. $(\frac{1}{3})^2$ _____

E. 7^2 _____

السؤال الثالث

حلل كل عدد إلى عوامله الأولية، إذا كان العدد أوليا أكتب أولي

A) 27

B) 30

C) 19

D) 42

السؤال الرابع

أوجد العامل المشترك الأكبر لكل زوج من الأعداد.

A) 18 , 36



B) 8 , 10



C) 21 , 49



D) 8 , 4



السؤال الخامس

أوجد المضاعف المشترك الأصغر لكل زوج من الأعداد.

A) 5 , 8

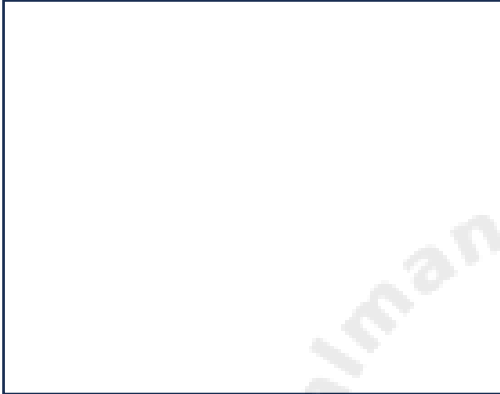

B) 3 , 12



C) 12 , 11

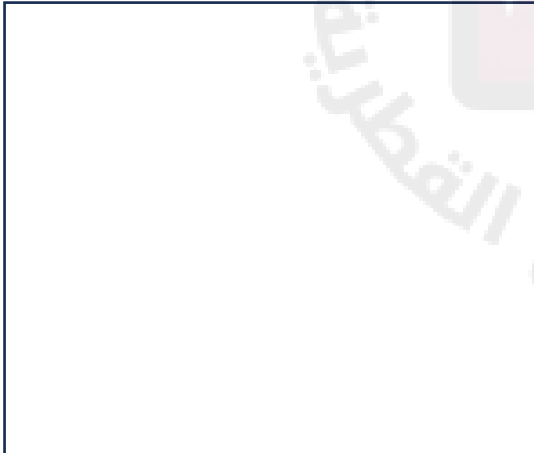

D) 5 , 35



السؤال السادس

أوجد قيمة كل مقدار عددي فيما يأتي:

A. $(8.3 + 1.7) \div 5$

B. $[3 \times (9.6 - 3.2)] + 2$

C. $5^2 + (6.7 - 3.1)$

D. $3^2 + 2 \times (6 - 2)$

السؤال السابع

أكتب مقدارًا جبريًا يمثل كل موقف.

(A) x مضروب في العدد 9 .

الإجابة:

(B) p من الريالات مضافًا إليه 22 ريالاً.

الإجابة:

(C) 22 مقسوم على العدد s .

الإجابة:

(E) أقل من العدد m بمقدار 4 .

الإجابة:

السؤال الثامن

أوجد قيمة المقدار عند $x = 3$, $y = 4$

A) $9x - y$

B) $3y + x$

السؤال التاسع

استعمل المقدار الجبري أدناه للإجابة على الأسئلة التالية:

$$8x + 3$$

A. ما عدد الحدود في المقدار؟

الإجابة: _____

B. ما هو الحد الذي يمثل حاصل ضرب عاملين؟

الإجابة: _____

C. أي حد في المقدار هو قيمة عددية ثابتة؟

الإجابة: _____

D. ما قيمة المقدار عند $x = 2$

موقع المنهاج القطري

السؤال العاشر A

قالت سارة أن 8^2 يساوي 3^2 هل سارة على صواب؟

الإجابة: _____

التفسير: _____

السؤال العاشر B

تقول سلمى أن 15 عدد أولي ، هل سلمى على صواب ؟

الإجابة: . _____

التفسير: . _____

السؤال الحادي عشر

أوجد قيمة المقدار $3t - 8$ حيث أن $t = 8$.

السؤال الثاني عشر

أوجد قيمة المقدار $2y + w$ حيث أن $y = 3$ ، $w = 5$

السؤال الثالث عشر

A. استعمل رموز التجميع () بحيث تكون للمقدار القيمة المعطاه :

القيمة المستهدفة : 16

$$3 \times 4 + 4$$

B. استعمل رموز التجميع () بحيث تكون للمقدار القيمة المعطاه :

القيمة المستهدفة : 26

$$6 \times 4 + 2$$

C . استعمل رموز التجميع () بحيث تكون للمقدار القيمة المعطاه :

القيمة المستهدفة : 30

$$8 \times 4 - 2$$

الوحدة الرابعة



السؤال الأول: الأسئلة الموضوعية:
اختر الإجابة الصحيحة

ما الوسط الحسابي للدرجات أدناه. 2, 0, 3, 8, 7		1
<input type="checkbox"/> A	3	---/2
<input type="checkbox"/> B	4	
<input type="checkbox"/> C	5	
<input type="checkbox"/> D	6	
ما المنوال للقيم أدناه. 3, 9, 4, 4, 1		2
<input type="checkbox"/> A	4	---/2
<input type="checkbox"/> B	5	
<input type="checkbox"/> C	6	
<input type="checkbox"/> D	7	

<p>أي مما يأتي يمثل القيمة العظمى للأعداد أدناه؟</p> <p>11 , 13 , 13 , 10 , 13 , 15 , 13</p>		3
<input type="checkbox"/> A	10	---/2
<input type="checkbox"/> B	11	
<input type="checkbox"/> C	13	
<input type="checkbox"/> D	15	

<p>أي مما يأتي يمثل القيمة الصغرى للأعداد أدناه؟</p> <p>11 , 13 , 13 , 10 , 13 , 15 , 13</p>		4
<input type="checkbox"/> A	10	---/2
<input type="checkbox"/> B	11	
<input type="checkbox"/> C	13	
<input type="checkbox"/> D	15	

<p>أي مما يأتي يمثل المتوسط للأعداد أدناه؟</p> <p>11 , 13 , 13 , 10 , 13 , 15 , 13</p>		5
<input type="checkbox"/> A	10	---/2
<input type="checkbox"/> B	11	
<input type="checkbox"/> C	13	
<input type="checkbox"/> D	15	

أي مما يأتي يمثل المدى للأعداد أدناه؟		6
500, 200, 300, 100, 350, 150, 400, 220		
A	100	---/2
B	220	
C	400	
D	500	

أي مما يأتي يمثل الوسيط للأعداد أدناه؟		7
59, 61, 62, 63, 67, 68, 72		
A	59	---/2
B	63	
C	68	
D	71	

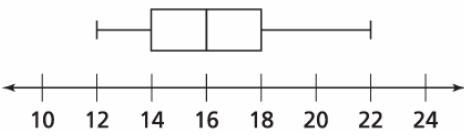
<p>في مخطط الصندوق وطرفيه المجاور.</p> <p>ما قيمة الوسيط ؟</p> 		8
A	12	---/2
B	15	
C	16	
D	18	

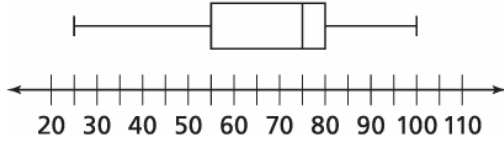

9 في مخطط الصندوق وطرفيه المجاور.
ما قيمة الربع الأول؟

A 55

B 75

C 80

D 100

---/2

الأكياس	الإشارات	التكرار
30-39		1
40-49		0
50-59		4
60-69		7

10 يمثل الجدول التكراري المجاور أكياس الفشار المباعة على عدة أيام .
ما عدد الأيام التي بيعت فيها أكياس الفشار عددها بين 50-59 ؟

A 0

B 1

C 4

D 7

---/2

الأسئلة المقالية:

السؤال الثاني

حدد إذا كانت الإجابة سؤال إحصائي أو غير إحصائي؟

A. ما أطوال الصف السادس؟

الإجابة: _____

B. هل ترتدي سارة نظارة؟

الإجابة: _____

C. ما ألوان علم قطر؟

الإجابة: _____

D. كم ركعة في صلاة العصر؟

الإجابة: _____

E. ما لون ثوب نوره؟

الإجابة: _____

F. سأل المعلم الطلاب، كم تبعد المدرسة عن منزلهم؟

الإجابة: _____

السؤال الثالث

أجب عما يأتي باستخدام البيانات أدناه.

9 , 5 , 3 , 10 , 3

A. رتب البيانات من الأصغر إلى الأكبر
الإجابة:

B. أوجد الوسيط للبيانات.
الإجابة:

C. أوجد المنوال للبيانات.
الإجابة:

وضح عملك هنا

D. أوجد المدى للبيانات

E. أحسب الوسط الحسابي للبيانات

وضح عملك هنا

السؤال الرابع

من خلال مخطط الصندوق التالي أجب عما يأتي.

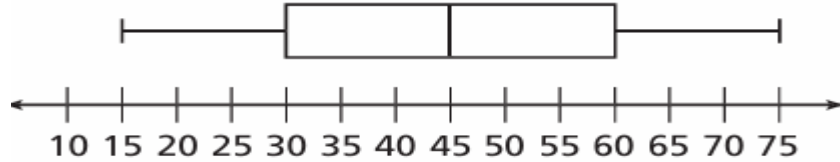

A. أوجد الربع الأول

الإجابة:

B. أوجد الوسيط .

الإجابة :

C. أوجد الربع الثالث

الإجابة :

D. أوجد القيمة الصغرى .

الإجابة :

E. أوجد القيمة العظمى .

الإجابة :

السؤال الخامس

من خلال مخطط الصندوق التالي أجب عما يأتي.



A . أوجد الربع الأول.

الإجابة:

B. أوجد الوسيط.

الإجابة:

C. أوجد الربع الثالث

الإجابة:

D. أوجد القيمة الصغرى .

الإجابة:

E . أوجد القيمة العظمى.

الإجابة:

السؤال السادس

استعمل البيانات الواردة في المدرج التكراري

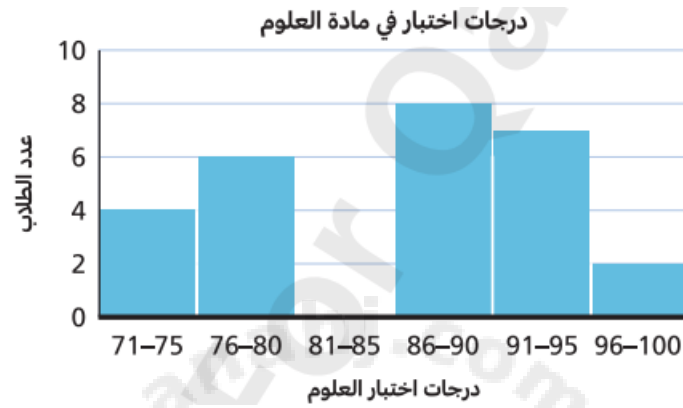

A. ما عدد الطلاب الذين تتراوح درجاتهم في اختبار العلوم 86-90 درجة ؟
الإجابة: _____

B. ما عدد الطلاب الذين تتراوح درجاتهم في اختبار العلوم 76-80 درجة ؟
الإجابة: _____

C. ما عدد الطلاب الذين خاضوا اختبار العلوم ؟
الإجابة: _____

السؤال السابع

سجل المعلم أعمار الطلاب المشاركين في مخيم كما هو موضح أدناه

12, 14, 12, 12, 14, 10, 11, 15, 13, 13, 11, 12, 12, 7, 14, 12

حدد تكرار البيانات باستعمال إشارات العد، ثم اكتب التكرار في الجدول التكراري أدناه

أعمار المشاركين	6-8	9-11	12-14	15-17
إشارات العد				
التكرار				

انتهت الأسئلة

مع تحيات قسم الرياضيات