اختبار الوحدة الثانية أسرة آل ثاني ونشأة الإمارة (محلول)

تم تحميل هذا الملف من موقع المناهج القطرية	
موقع المناهج ⇦ المناهج القطرية ⇦ الصف الرابع ⇦ اجتماعيات ⇦ الفصل الأول ⇦ ملفات متنوعة ⇦ الملف	
تاريخ إضافة الملف على موقع المناهج: 2026-10-16 00:43:08	
المزيد من مادة اجتماعيات:	ملفات ا كتب للمعلم ا كتب للطالب ا اختبارات الكترونية ا اختبارات ا حلول ا عروض بوربوينت ا أوراق عمل منهج انجليزي ا ملخصات وتقارير ا مذكرات وبنوك ا الامتحان النهائي ا للمدرس

التواصل الاجتماعي بحسب الصف الرابع

صفحة المناهج القطرية على فيسبوك					
المواد على تلغرام	التربية الاسلامية	اللغة العربية	اللغة الانجليزية	الرياضيات	

المزيد من الملفات بحسب الصف الرابع والمادة اجتماعيات في الفصل الأول

1	اختبار الوحدة الثانية أسرة آل ثاني ونشأة الإمارة (غير محلول)
2	اختبار الوحدة الأولى الأرض من حولي منتصف الفصل
3	اختبار الوحدة الأولى الأرض من حولي منتصف الفصل (محلول)
4	أوراق عمل الوحدة الأولى: خطوط الطول ودوائر العرض وحركتا الأرض مع الحل
5	أوراق عمل في الجغرافيا: خطوط الطول ودوائر العرض وحركة الأرض

تحميل تطبيق المناهج للهواتف الذكية

تطبيق المناهج على App Store (آبل)	تطبيق المناهج على Play Google (أندرويد)

العام الأكاديمي 2026/2027

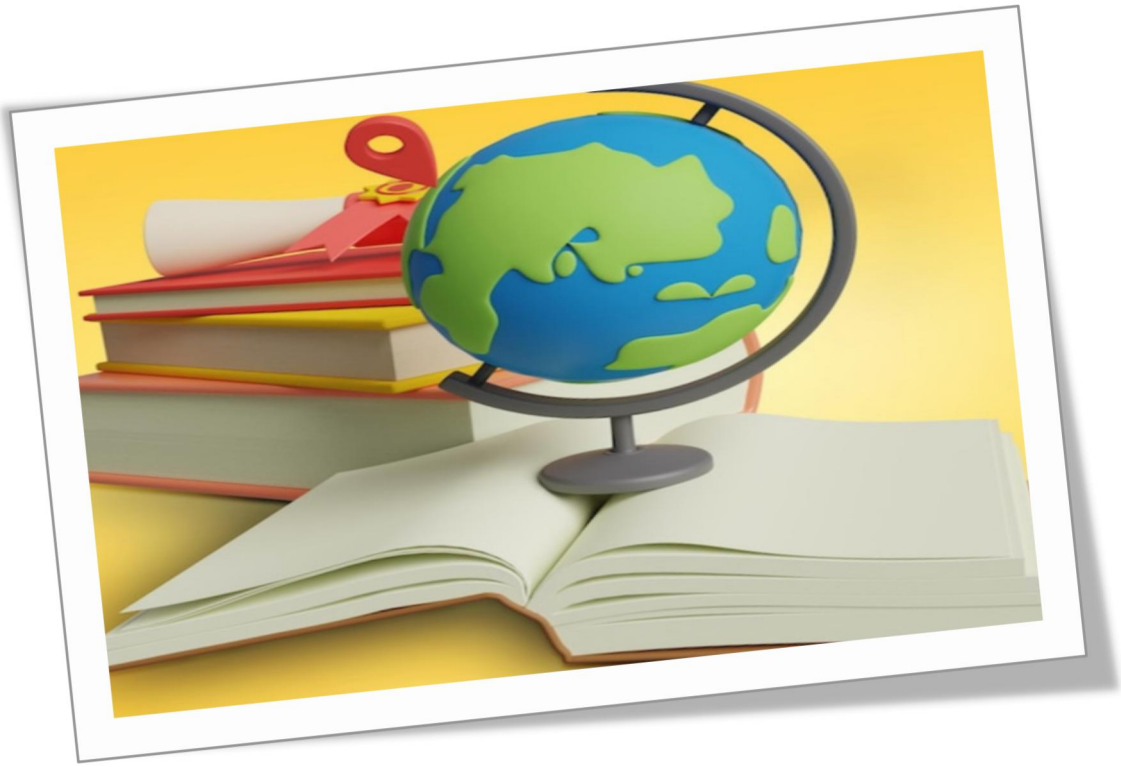

اختبار الوحدة الثانية (أسرة آل ثاني ونشاة الإمارة)

منتصف الفصل الدراسي الأول

مادة الدراسات الإجتماعية

الصف الرابع الإبتدائي

مجابة

اسم الطالبة/.....

الصف والشعبة /.....

الجذور الأولى: لماذا بدأت الرحلة؟

أسباب الهجرة

١. البحث المستمر عن **موارد المياه وأماكن الرعي** (طبيعة حياة القبائل).
٢. **سوء الأحوال الاقتصادية** على سواحل شبه الجزيرة العربية.

الأصول

يعود نسب أسرة آل ثاني إلى **قبيلة بني تميم** تميم العريقة، والتي سكنت منطقة نجد منذ ما قبل الإسلام.

خط السير: من نجد إلى الدوحة

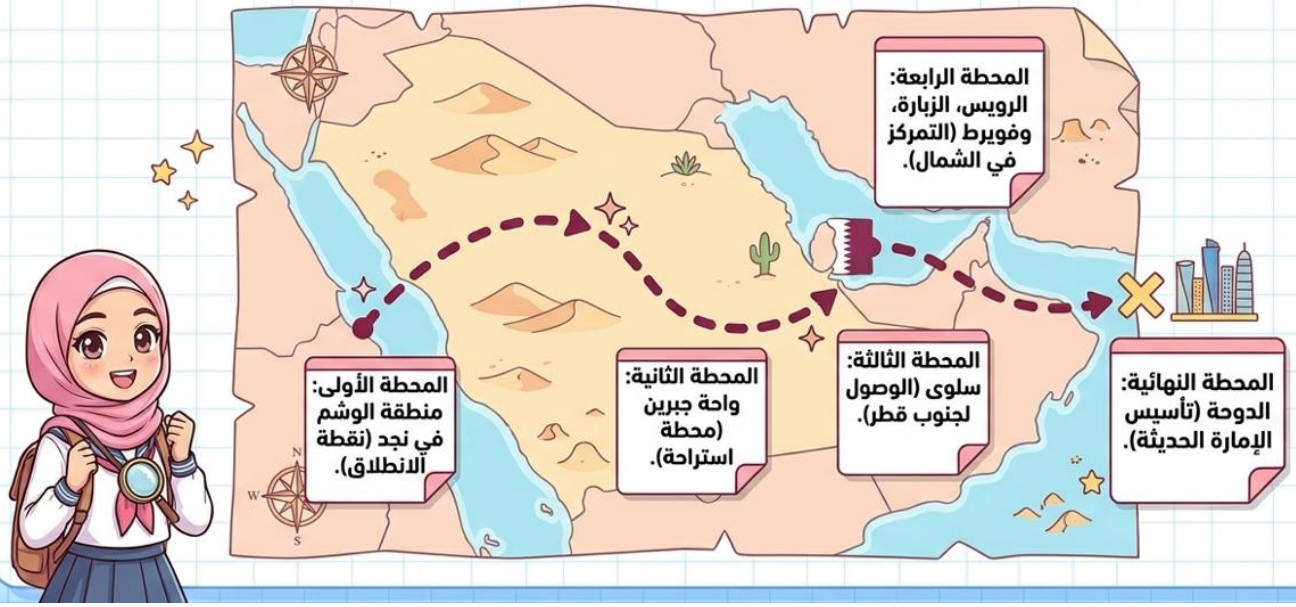

نشأ الشيخ جاسم في مدينة الدوحة مع والده، وتعلَّم أشياء عظيمة:
1
اهتم بتعلم القرآن وعلومه.
2
اكتسب مهارات القنص وآداب الفروسية.
3
تدرب على العمل بالتجارة وخاصة تجارة اللؤلؤ.
4
شارك والده في إدارة حكم البلاد.

ما نوع العلاقة بين قطر والدولة العثمانية؟
علاقات طيبة أدت لقيام حامية عسكرية لحفظ الأمن.
اذكري صفتين من صفات الشيخ جاسم؟
الشّجاعة وحُب العلم.
أين نشأ الشيخ جاسم بن محمد؟
في مدينة الدوحة.

أطراف المعركة ومسرح الأحداث
الزمان: 3 أبريل 1893م
المكان: قلعة الوجبة
الطرف الأول
القبائل القطرية بقيادة الشيخ جاسم بن محمد محمد بن ثاني.
الطرف الثاني
القوات العثمانية.

الوحدة الثانية: أسرة آل ثاني ونشأة الأمارة

السؤال الأول: الأسئلة الموضوعية: اختر الإجابة الصحيحة:

1	أي من القبائل التالية ينتهي إليها نسب أسرة آل ثاني؟
A	بني هاشم
B	بني خالد
C	بني تميم
D	بني ياس

2	اشتهر الشيخ جاسم بن محمد بن ثاني بممارسة مهنة مع والده، ما هي هذه المهنة؟
A	الزراعة
B	صناعة السفن
C	تجارة اللؤلؤ
D	تجارة الأغنام

3	من هو الحاكم الذي لُقب بـ "شيخ الدوحة"؟
A	الشيخ محمد بن ثاني
B	الشيخ أحمد بن علي آل ثاني
C	الشيخ جاسم بن محمد بن ثاني
D	الشيخ علي بن عبد الله آل ثاني

4	هاجرت أسرة آل ثاني إلى قطر قادمة من:
A	نجد
B	الشام
C	العراق
D	البحرين

5	ولد الشيخ محمد بن ثاني في مدينة:	
	A	الدوحة
	B	الوكرة
	C	فويرط
	D	الذخيرة

6	نجح الشيخ محمد بن ثاني في الحصول على قطر كإمارة:	
	A	مقيدة
	B	تابعـة
	C	مستقـة
	D	مرتـبطـة

ثانياً: اجب عن الأسئلة التالية:

السؤال الأول:-	

-اذكر أطراف معركة الوجبة.

1-القبائل القطرية.

2-القوات العثمانية.

السؤال الثاني:-	

-وضح يعتبر الشيخ جاسم بن محمد بن ثاني المؤسس الفعلي لدولة قطر؟

1-صفاته التي تمتع بها مثل الشجاعة وحب العلم.

2-أعماله الدينية من بنائة المساجد واستضافة العلماء.

3-تميز عهده بانتشار الأمن والعدل والرخاء وازدهار التجارة.

السؤال الثالث:-	

- ضع علامة (✓) أمام الإجابة الصحيحة وعلامة (✗) أمام الإجابة الخاطئة:

1-يعود نسب أسرة آل ثاني إلى قبيلة بني ياس. (✗)
2-ولد الشيخ محمد بن ثاني في مدينة الدوحة. (✗)
3-هاجرت أسرة آل ثاني إلى قطر قادمة من نجد. (✓)

يعتمد/ مديرة المدرسة / مي محمد العيلة