تم تحميل هذا الملف من موقع المناهج القطرية

موقع المناهج ⇦ المناهج القطرية ⇦ الصف الحادي عشر ⇦ مهارات حياتية ⇦ الفصل الثاني ⇦ ملفات متنوعة ⇦ الملف

تاريخ إضافة الملف على موقع المناهج: 23-05-2026 02:25:57

المزيد من مادة مهارات حياتية:	ملفات ا كتب للمعلم ا كتب للطالب ا اختبارات الكترونية ا اختبارات ا حلول ا عروض بوربوينت ا أوراق عمل منهج انجليزي ا ملخصات وتقارير ا مذكرات وبنوك ا الامتحان النهائي ا للمدرس

التواصل الاجتماعي بحسب الصف الحادي عشر

صفحة المناهج القطرية على فيسبوك					
المواد على تلغرام	التربية الاسلامية	اللغة العربية	اللغة الانجليزية	الرياضيات	

المزيد من الملفات بحسب الصف الحادي عشر والمادة مهارات حياتية في الفصل الثاني

1	إجابة اختبار الوحدة مهارات حياتية - الثقافة المالية
2	الخطة الفصلية المعدلة للفصل الثاني اخر تحديث 9 أبريل
3	الخطة الفصلية المعدلة للفصل الثاني

مدرسة الأندلس الخاصة للبنات

العام الأكاديمي 2025 / 2026

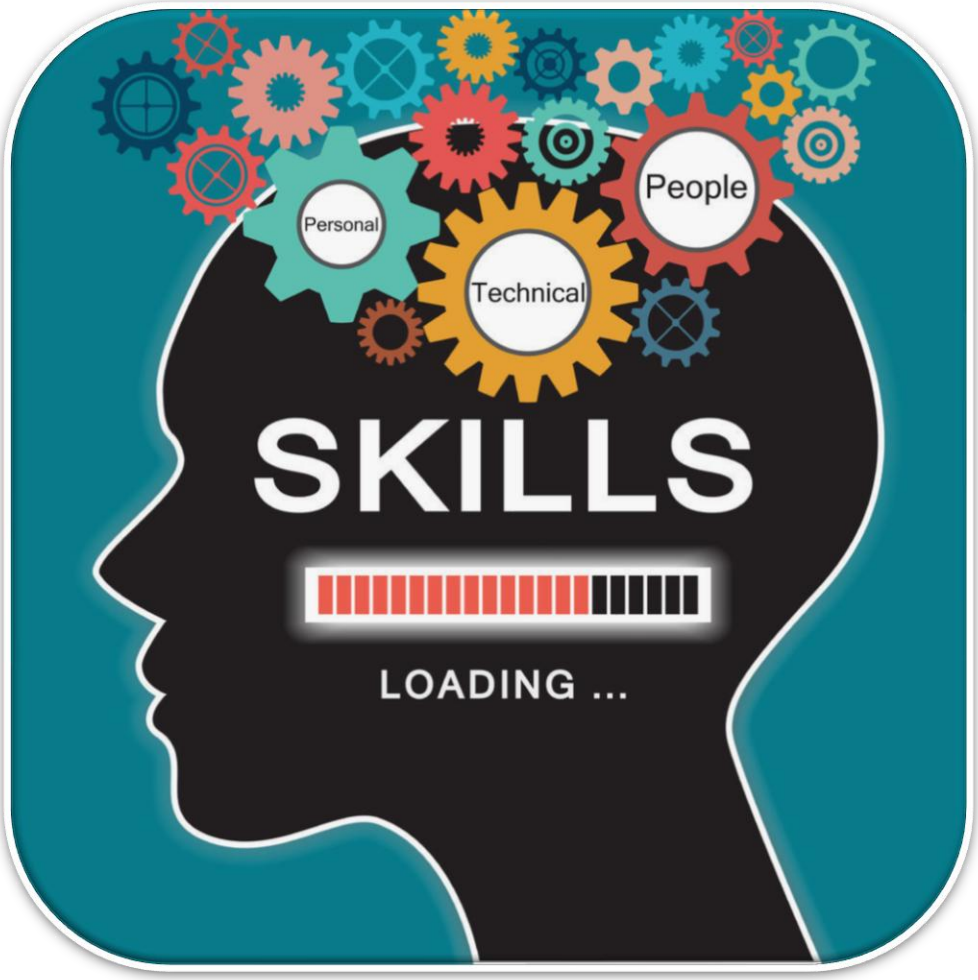

اختبار الوحدة (نهاية الفصل الدراسي الثاني)

مهارات حياتية – الثقافة المالية

الصف الحادي عشر

اسم الطالبة/.....

الصف والشعبة /.....

أنت كفوووو ثقي بنفسك

الجزء الأول: الخرائط المفاهيمية :

أكمل المخططات المفاهيمية التالية:

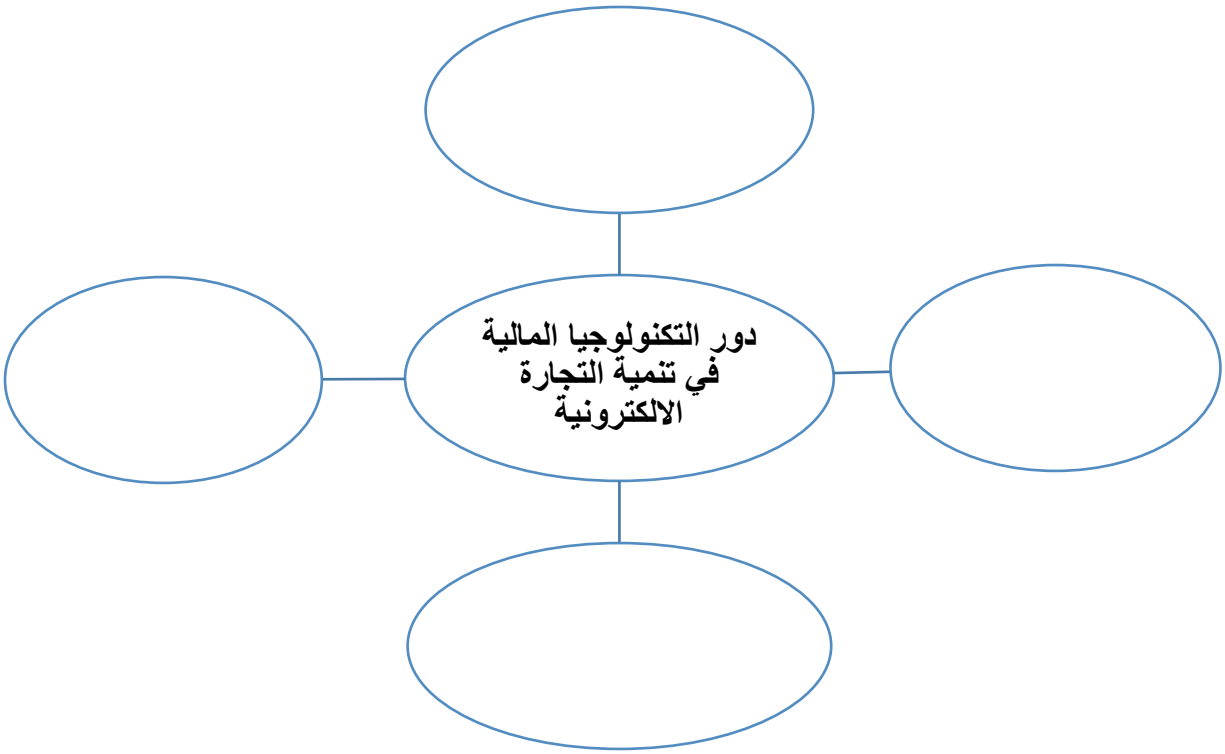

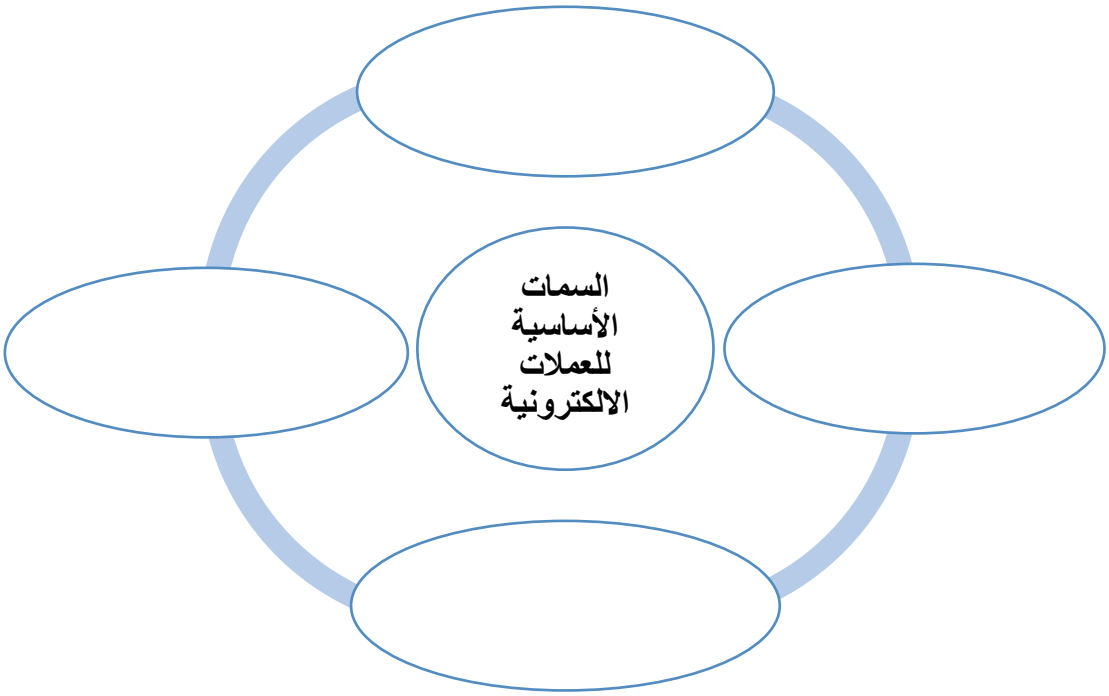

مصادر الإيرادات في القطاع الحكومي في دولة قطر

أهمية النفقات العامة

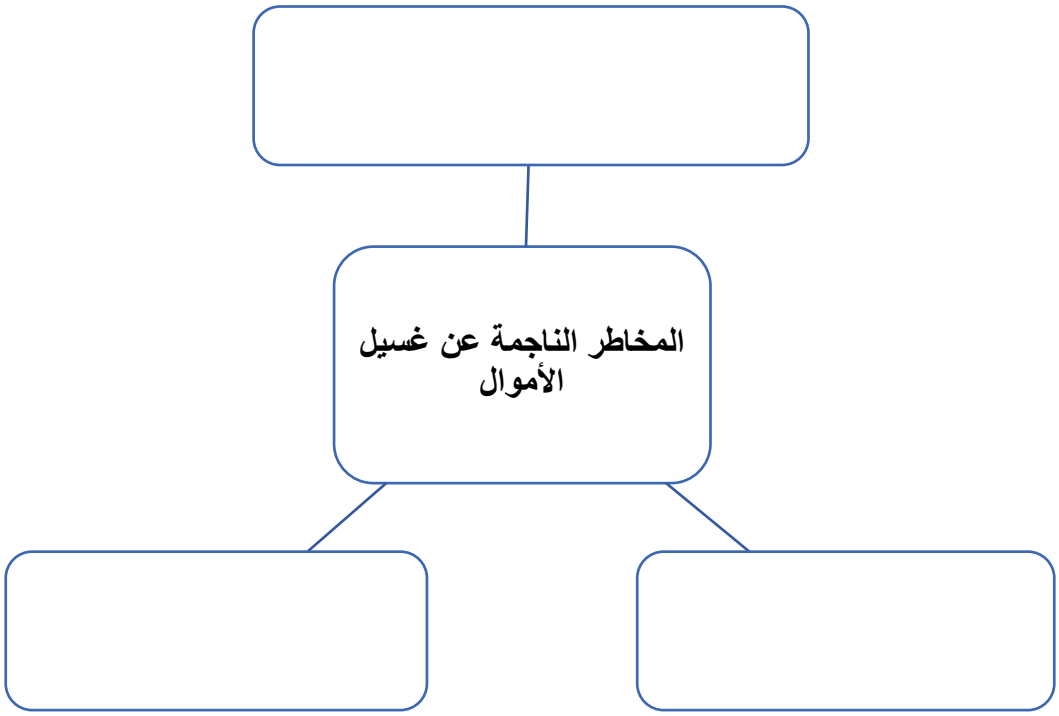

- أكمل مخطط مراحل غسيل الأموال بالترتيب الصحيح:

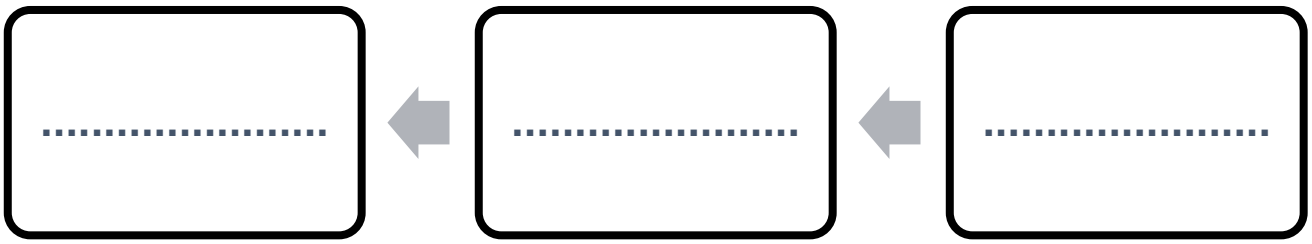

- أكمل مخطط مراحل تقدير المخاطر المالية بالترتيب الصحيح:

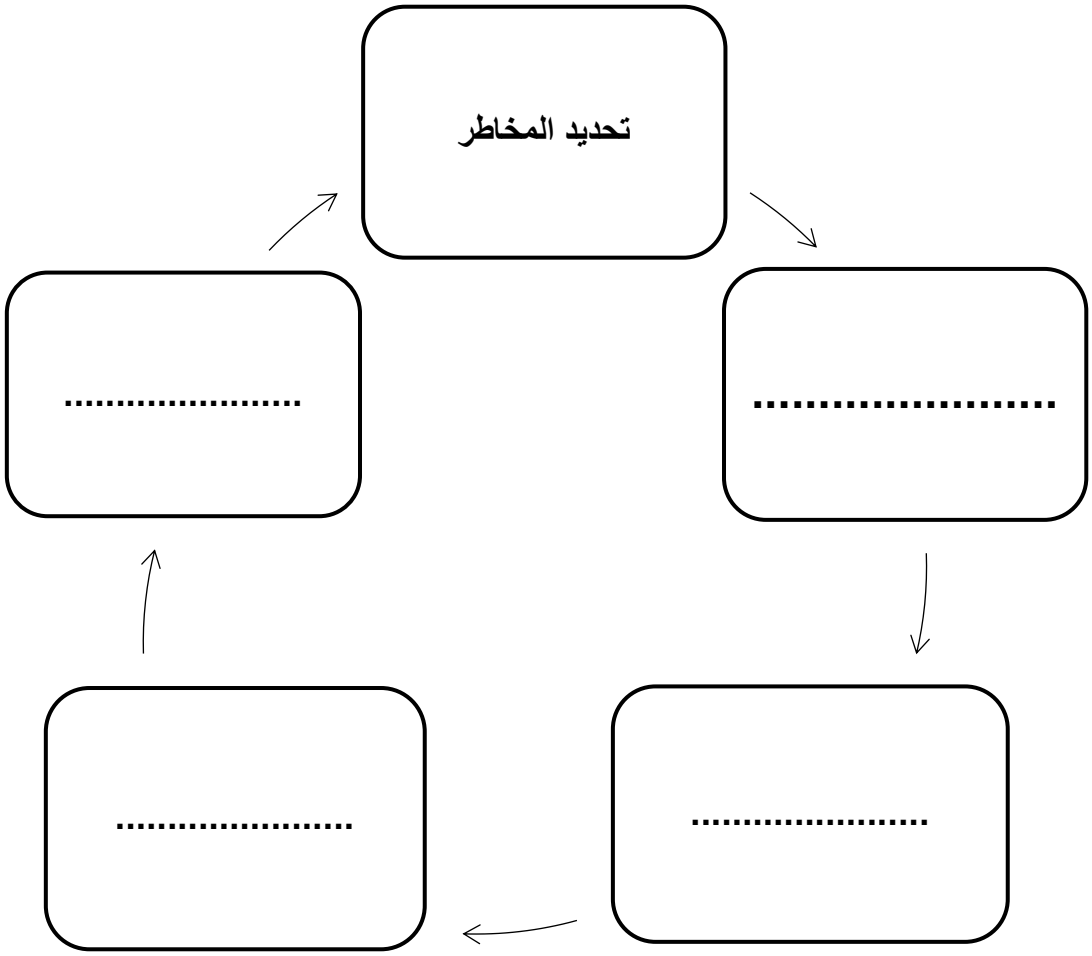

الجزء الثاني:

السؤال الثاني: الأسئلة الموضوعية:

اختر الإجابة الصحيحة بوضع علامة (X) داخل المربع :

1.1	**تعتبر النفقات الحكومية مهمة لأنها :**	
	A	تقلل التنمية الاقتصادية
	B	توفر الخدمات العامة للمواطنين
	C	توزع الدخل بناءً على مناطق السكن

1.2	**من أسباب حدوث العجز في موازنة الدولة :**	
	A	زيادة الإنفاق الحكومي
	B	زيادة الإيرادات الحكومية
	C	استخدام الموارد بالشكل الأمثل

1.3	**الخطر المالي الناتج عن تعطل نظام الدفع الالكتروني في متجر كبير يعتبر من مخاطر :**	
	A	السوق
	B	التشغيلية
	C	القانونية

1.4	**يمكن استخدام العقود الآجلة كأداة تحوّط لحالة :**	
	A	تغيرات في أسعار الأسهم
	B	تقلبات أسعار الأصول المالية
	C	تكاليف غير متوقعة للرعاية الصحية

1.5	**أحد الخيارات التالية لا تعتبر من أنواع الاحتيال الالكتروني :**	
	A	البرامج الضارة
	B	التصيّد الاحتيالي
	C	برامج مضادة للفيروسات

1.6	**نوع الاحتيال الإلكتروني عند تحميل برنامج مشبوه أدى إلى تعطيل النظام :**	
	A	هجمات الحقن
	B	البرامج الضارة
	C	هجمات حجب الخدمات

1.7	**" جميع عمليات البيع والشراء للسلع والخدمات التي تقوم بها الشركات التجارية أو الأفراد عبر الانترنت " يشير التعريف السابق إلى مفهوم :**	
	A	العملات الرقمية
	B	التجارة الالكترونية
	C	الاحتيال الالكتروني

الجزء الثالث:

الأسئلة المقالية: (من السؤال الثالث إلى السؤال الثاني عشر)

السؤال الثالث: صل من العمود (1) ما يناسبه من العمود (2) :

1	شكل الإنفاق الحكومي في دولة قطر	A	التصيد الاحتيالي
2	الابتعاد تماماً عن أي شيء قد يؤدي إلى الخسارة	B	مخاطر قانونية
3	استلام رسالة هاتفية تطلب معلومات بنكية أو شخصية	C	الشكل النقدي
4	من أشكال النفقات الجارية الدورية	D	التحقق بخطوتين
5	تعرض الشركة لدعوى قانونية تتعلق بحقوق الملكية	E	تجنب المخاطر
6	من أساليب الأمان الالكتروني	F	الرواتب
7	من السمات الأساسية للعملات الرقمية	G	البرمجيات الخبيثة
8	برمجيات تُصمم خصيصًا لإلحاق الضرر أو تعطيل الأجهزة الحاسوبية	H	اللامركزية

(1 / .....) (2 / .....) (3 / .....) (4 / .....)

(5 / .....) (6 / .....) (7 / .....) (8 / .....)

السؤال الرابع : اذكر أهمية تنوع مصادر الايرادات.

1. .....
2. .....
3. .....

السؤال الخامس : اذكر السياسات التي تتبعها دولة قطر في معالجة الفائض.

1. .....
2. .....
3. .....

السؤال السادس : عدد أدوات التعامل مع المخاطر المالية .

1. .....
2. .....
3. .....
4. .....

السؤال السابع : قارن بين العجز والفائض والتوازن للموازنة العامة من حيث المفهوم والتوضيح والمؤشر :

	الفائض	العجز	التوازن
المفهوم	....	....	....
التوضيح	.....	.....	.....
المؤشر	.....	.....	.....

السؤال الثامن : بناءً على السيناريوهات الآتية ، حدد اذا ما كانت الموازنة تعبر عن :

(فائض – عجز – توازن)

السيناريو	حالة الموازنة
الايرادات السنوية للشركة تساوي 9000 ريال والنفقات 12000 ريال	
الايرادات السنوية للشركة تساوي 9000 ريال والنفقات 9000 ريال	
الايرادات السنوية للشركة تساوي 9000 ريال والنفقات 8500 ريال	

السؤال التاسع : ضع أنواع الاحتيال التالية أمام السيناريوهات الصحيحة لها :

(هجمات التجسس والتنصت – هجمات حجب الخدمات – هجمات الفدية – التصيد الاحتيالي)

السيناريو	نوع الاحتيال
استخدام أدوات متقدمة لاعتراض البيانات المرسلة عبر شبكات Wi-Fi	
الاستحواذ على بيانات حساسة لأحد المصانع وطلب فدية لإعادتها	
إغلاق موقع الكتروني لشركة استثمارية كبرى	
تلقي رسالة الكترونية باسم موقع شراء الكتروني يطلب تحديث بيانات المستخدم	

السؤال العاشر : عرّف المصطلحات التالية :

- **المخاطر المالية:** .....
.....
.....

- **الإيرادات الحكومية:** .....
.....
.....

- **غسيل الأموال:** .....
.....
.....

السؤال الحادي عشر : اذكر المخاطر المالية التي يمكن أن يواجهها الأفراد .

1- .....

2-.....

3-.....

السؤال الثاني عشر : اذكر عناصر القوة في دولة قطر التي تدعم قطاع التكنولوجيا المالية .

1- .....

2-.....

3-.....

السؤال الثالث عشر : اختر أحد وسائل الأمان الالكتروني المناسبة لكل سيناريو من السيناريوهات التالية :

(التحقق بخطوتين – التشفير – برنامج مكافحة الفيروسات)

السيناريو	وسيلة الأمان الالكتروني
قام مهاجم باعتراض رسائل حساسة يتم إرسالها بين المستخدمين على شبكة عامة محاولاً الوصول إلى محتوى الرسائل	.....
قمت بتحميل تطبيق من مصدر غير معروف تسبب في تعطيل جهازك	.....
تريد حماية حسابك في تطبيق واتساب عند تسجيل الدخول من جهاز جديد	.....

مع تمنياتي لكن بالتوفيق

معلمة المادة
صفاء عتوم

المنسقة
هند خاطر

يعتمد / المديرة التنفيذية
مي محمد العيلة