# تدريبات في الوحدة السابعة القوى والحركة والسلامة مع الإجابة النموذجية


تم تحميل هذا الملف من موقع المناهج القطرية

موقع المناهج ⇦ المناهج القطرية ⇦ الصف الأول ⇦ علوم ⇦ الفصل الثاني ⇦ ملفات متنوعة ⇦ الملف

تاريخ إضافة الملف على موقع المناهج: 22-05-2026 16:12:23

| | |
|---|---|
| المزيد من مادة علوم: | ملفات ا كتب للمعلم ا كتب للطالب ا اختبارات الكترونية ا اختبارات ا حلول ا عروض بوربوينت ا أوراق عمل منهج انجليزي ا ملخصات وتقارير ا مذكرات وبنوك ا الامتحان النهائي ا للمدرس |
| | إعداد: مدرسة الأندلس |

التواصل الاجتماعي بحسب الصف الأول

| | | | | | |
|---|---|---|---|---|---|
| صفحة المناهج القطرية على فيسبوك | | | | | |
| المواد على تلغرام | التربية الاسلامية | اللغة العربية | اللغة الانجليزية | الرياضيات | |

المزيد من الملفات بحسب الصف الأول والمادة علوم في الفصل الثاني

| | |
|---|---|
| 1 | تدريبات في الوحدة السابعة القوى والحركة والسلامة |
| 2 | إجابات أوراق عمل نهاية الفصل في النباتات، الحيوانات، القوى والحركة، والسلامة البيئية والشخصية |
| 3 | إجابات الكتاب المدرسي نهاية الفصل الدراسي الثاني |
| 4 | أوراق عمل لاختبار منتصف الفصل من مدرسة الفرقان مع الإجابة |
| 5 | ورقة عمل قصيرة عن الطعام الطازج |

مدرسة الأندلس الخاصة للبنات

العام الأكاديمي 2026/2025

اختبار الوحدة

**الوحدة السابعة**

**مادة العلوم**

الصف الأول الابتدائي

اسم الطالبة/.....

الصف والشعبة /.....

| | | |
|---|---|---|
| 1 | ما نوع القوة المستخدمة في الصورة ؟ | |
| | A | الدفع |
| | B | السحب |
| | C | السرعة |

| | | |
|---|---|---|
| 2 | ماذا ارتدي عندما أركب الدراجة ؟ | |
| | A | خوذة |
| | B | اسوارة |
| | C | سماعات |

| | | |
|---|---|---|
| 3 | كيف تتحرك السيارة التي في الصورة؟ | |
| | A | تتحرك بسرعة. |
| | B | تتحرك ببطئ. |
| | C | لا تتحرك أبداً. |

| | | |
|---|---|---|
| 4 | ما هي القوة المستخدمة في الصورة لجعل الحصان يتحرك | |
| | A | قوة دفع. |
| | B | قوة سحب. |
| | C | قوة السرعة. |

| | | |
|---|---|---|
| 5 | أي الحيوانات التالية ممكن أن تؤذي الأنسان | |
| | A | السمكة. |
| | B | العصفور. |
| | C | النحل. |

| | | |
|---|---|---|
| 6 | ما هي القوة التي نستخدمها عندما نحرك الأشياء باتجاهنا | |
| | A | الدفع. |
| | B | السحب. |
| | C | السرعة. |

| 7 |
|---|

أكمل الفراغ بما يناسبة من الكلمات في الصندوق أدناة :

| قوة دفع - قوة سحب- الريشة – الفهد – الثقيلة - الخفيفة |
|---|

1. القوة المستخدمة في فتح الباب في السيارة.قوة سحب
2. الأشياء الثقيلة تتحرك ببطئ أكثر من الأشياء الخفيفة عند دفعها بنفس المقدار.
3. يتحرك الفهد بسرعة.
4. تتحرك الريشة ببطئ.

| 8 |
|---|

(1) عدد أنواع القوة ؟

1- قوة سحب.

2- قوة دفع

**(2) نضع دائرة على الصورة المناسبة :**

**ب- ماذا الملابس التي ينبغي أن يرتديها سائق الدراجة ليلاً ؟**

أ- **ملابس داكنة بدون خوذة**

**ب- ملابس زاهية مع خوذة**

**(3)- أكتب نوع القوة بجانب كل صورة**

قوة سحب

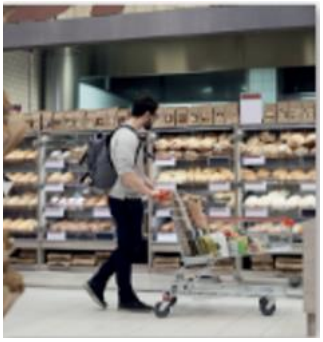

**قوة دفع**

إنتهت الأسئلة