أوراق عمل الأندلس مجابة تحضيرية لاختبار منتصف الفصل

تم تحميل هذا الملف من موقع المناهج القطرية

موقع المناهج ⇦ المناهج القطرية ⇦ الصف الأول ⇦ علوم الحاسب ⇦ الفصل الثاني ⇦ ملفات متنوعة ⇦ الملف

تاريخ إضافة الملف على موقع المناهج: 12-03-2026 01:05:52

المزيد من مادة علوم الحاسب: ملفات ا كتب للمعلم ا كتب للطالب ا اختبارات الكترونية ا اختبارات ا حلول ا عروض بوربوينت ا أوراق عمل منهج انجليزي ا ملخصات وتقارير ا مذكرات وبنوك ا الامتحان النهائي ا للمدرس

إعداد: مدرسة الأندلس

التواصل الاجتماعي بحسب الصف الأول

صفحة المناهج القطرية على فيسبوك

المواد على تلغرام | التربية الاسلامية | اللغة العربية | اللغة الانجليزية | الرياضيات

المزيد من الملفات بحسب الصف الأول والمادة علوم الحاسب في الفصل الثاني

1	أوراق عمل الأندلس غير مجابة تحضيرية لاختبار منتصف الفصل
2	أوراق عمل لاختبار منتصف الفصل من مدرسة الفرقان غير مجابة
3	إجابات أوراق عمل الفرقان نهاية الفصل
4	أوراق عمل وتدريبات الفرقان نهاية الفصل في البريد الإلكتروني والأنماط والبرمجة
5	أوراق عمل الأندلس نهاية الفصل غير مجابة

العام الدراسي 2026/2025

منتصف الفصل الدراسي الثاني

أوراق العمل الإثرائية

منتصف الفصل الدراسي الثاني

مادة الحوسبة وتكنولوجيا المعلومات

الصف الأول الابتدائي

اسم الطالب	.....
الصف والشعبة	الأول /.....

almanahj.com/qa
موقع المناهج القطرية

السؤال الأول:

اختر الإجابة الصحيحة لكل مما يلى:

1- لكتابة الأرقام والحروف نحتاج إلى .....

A - لوحة مفاتيح

B - فأرة

C - السماعات

2- لحفظ الملف نختار من قائمة ملف أمر .....

A - طباعة

B - حفظ

C - فتح

3- لفتح ملف نختار من قائمة ملف أمر .....

A - حفظ

B - فتح

C - طباعة

4- اضغط مفتاح الإدخال ..... لإنشاء سطر جديد.

A - Enter

B - Delete

C - Backspace

5- لتغيير لغة الكتابة نضغط من لوحة المفاتيح .....

A - Alt+Shift

B - Alt+F4

C - Ctrl+S

6- استخدام مفتاح التراجع ..... للحذف

A - Enter

B - Space

C - Backspace

7- .....هو اتصال حاسوبك بأجهزة حواسيب أخرى حول العالم بشكل يشبه الشبكة.

A - شبكة

B - الانترنت

C - الإتصالات

السؤال الثانى:

أكمل الفراغ بالكلمة المناسبة من الصندوق

الويب – Shift - حفظ – طباعة – لا تتحدث مع الغرباء

1- لكتابة حرف كبير نضغط على .....Shift.....+ الحرف

2- لحفظ الملف نختار من قائمة ملف أمر .....حفظ.....

3- يمكن عن طريق الانترنت زيارة مواقع .....الويب.....

4- من قواعد أمان الإنترنت.....لا تتحدث مع الغرباء.....

almanahj.com/qa 2026 2025 موقع المناهج القطرية

السؤال الثالث:

اختر الإجابة الصحيحة لكل مما يلى:

١) ضع علامة (√) أسفل الصورة التي تنصحك بأن (لا ترسل صُوَرًا شخصيةً للغرباء) :

( )

(✓)

٢) ضع علامة (√) أسفل الصورة التي تدل على الاتصال اللاسلكي :

(✓)

( )

٣) ضع علامة (√) أسفل الصورة التي تدل على استخدام الخرائط لتحديد المواقع :

( )

(✓)

almanahj.com/qa
موقع المناهج القطرية

السؤال الرابع:

قم بتوصيل عناصر العمود (أ) بما يناسبه من عناصر العمود (ب)

(أ)	(ب)
Enter	ترك مسافة .
Space key	الانتقال إلى سطر جديد .
Backspace	كتابة حروف إنجليزية كبيرة .
Shift key	التراجع ومسح الحروف .

almanahj.com/qa 2026 2022 موقع المناهج القطرية

السؤال الخامس:

اختر الإجابة الصحيحة لكل من الحالات التالية :

1- ايقونة برنامج الدفتر :

2- لإنشاء سطر جديد نستخدم الزر:

3- لحذف الحرف التالي للمؤشر نستخدم الزر:

4- الهوائي المستخدم في عملية توصيل الحواسيب في جميع أنحاء العالم:

almanahj.com/qa
موقع المناهج القطرية

5- القمر الصناعي المستخدم في عملية توصيل الحواسيب في جميع أنحاء العالم:

☐ ☐ ☑

6- أحد أشكال المعلومات التي يوفرها موقع الويب:

مجلد	ساعة	صورة
☐	☐	☑

7- أحد أشكال المعلومات التي يوفرها موقع الويب:

فيديو	سيارة	حديقة
☑	☐	☐

8- أحد أشكال المعلومات التي يوفرها موقع الويب:

هدية	نص	زهرة
☐	☑	☐

almanahj.com/qa 2026 2022 موقع المناهج القطرية

السؤال السادس :

صل بين عناصر العمود (أ) بما يناسبه من العمود (ب) :

أ	ب
طريقة الإتصال اللاسلكي بالإنترنت	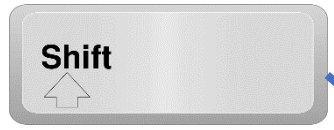
المفتاح المستخدم لكتابة الحروف الكبيرة في اللغة الإنكليزية	
المفتاح المستخدم لترك مسافة بين الكلمات	
طريقة الإتصال السلكي بالإنترنت	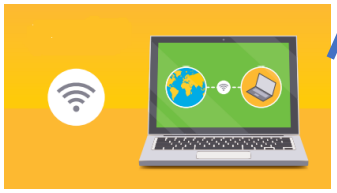

almanahj.com/qa 2026 2022 موقع المناهج القطرية